ภาคผนวก น
แผนการประชาสัมพันธ์



แผนการประชาสัมพันธ์
การปิดเบี่ยงจราจร และการเกิดเสียงดังรบกวนขณะก่อสร้าง
โครงการรถไฟฟ้าสายสีชมพูส่วนต่อขยาย ช่วงสถานีศรีรัช - เมืองทองธานี

โครงการรถไฟฟ้าสายสีชมพูส่วนต่อขยาย ช่วงสถานีศรีรัช - เมืองทองธานี

ขั้นตอนการดำเนินงานด้านการประชาสัมพันธ์

STECON
จัดทำแผนที่และข่าว การปิดเบี่ยงหรือการดำเนินงาน

พิจารณาตรวจสอบ

บริษัทที่ปรึกษา (PCPK)

พิจารณาตรวจสอบ

การรถไฟฟ้าขนส่งมวลชนแห่งประเทศไทย (รฟม.)

อนุมัติ

บริษัทที่ปรึกษา (PCPK)

อนุมัติ
ดำเนินการ

STECON
การดำเนินการเผยแพร่ประชาสัมพันธ์

ช่องทาง
การประชาสัมพันธ์

- **Facebook**
  “เพจโครงการรถไฟฟ้าสายสีชมพู ช่วงแคราย – มีนบุรี”
- **สถานีวิทยุ**
  - จส.100
  - สวพ.91
  - วิทยุกรมประชาสัมพันธ์ / วิทยุจราจร 1197
- **กองบังคับการตำรวจจราจร (บก.จร.02)**
- **สำนักงานเขตฯที่รับผิดชอบ**
- *** ลงพื้นที่แจกใบปลิวประชาสัมพันธ์**
  ในพื้นที่บริเวณที่ได้รับผลกระทบ และบริเวณใกล้เคียง
- **แจ้งข่าวย้ำเตือนสถานีวิทยุก่อนดำเนินงาน**
  - จส.100
  - สวพ.91
  - วิทยุกรมประชาสัมพันธ์ / วิทยุจราจร 1197

*** ลงพื้นที่แจกใบปลิวประชาสัมพันธ์**
จะมีการแจ้งเรื่องเสียงดังและการสั่นสะเทือนให้ประชาชนได้ทราบทุกครั้ง

โครงการรถไฟฟ้าสายสีชมพูส่วนต่อขยาย ช่วงสถานีศรีรัช - เมืองทองธานี

(ตัวอย่าง) ประชาสัมพันธ์ผ่านรูปแบบใบปลิว



ข่าวประชาสัมพันธ์

โครงการรถไฟฟ้าสายสีชมพูส่วนต่อขยาย
ช่วงสถานีศรีรัช - เมืองทองธานี

โครงการรถไฟฟ้าสายสีชมพูส่วนต่อขยาย ช่วงสถานีศรีรัช - เมืองทองธานี ขอแจ้งให้ทราบว่า

ตั้งแต่วันที่ 10 กรกฎาคม – 10 สิงหาคม 2567

ในช่วงเวลา 08.00-17.00 และ 20.00 – 03.00 น.

ทางโครงการฯ มีความจำเป็นต้องดำเนินการ ตอกเข็ม สกัด ขุด เจาะ

เพื่อดำเนินงาน Footing Portal frame

ช่วงบริเวณไฟแดงแยกแจ้งวัฒนะ-ปากเกร็ด 39 ถึง ทะเลสาบเมืองทอง

ของโครงการรถไฟฟ้าสายสีชมพูส่วนต่อขยาย ช่วงสถานีศรีรัช - เมืองทองธานี

ทั้งนี้ การดำเนินงานดังกล่าว อาจก่อให้เกิดเสียงดังและเกิดความสั่นสะเทือน

ขออภัยในความไม่สะดวกเป็นอย่างสูง

ผู้รับผิดชอบ บริษัท ซิโน-ไทย เอ็นจีนีริ่ง แอนด์ คอนสตรัคชั่น จำกัด (มหาชน)

สามารถสอบถามข้อมูลเพิ่มเติมได้ที่ โทรศัพท์ 0 2610 4915 หรือ [redacted]



ข่าวประชาสัมพันธ์

โครงการรถไฟฟ้าสายสีชมพูส่วนต่อขยาย
ช่วงสถานีศรีรัช - เมืองทองธานี

โครงการรถไฟฟ้าสายสีชมพูส่วนต่อขยาย ช่วงสถานีศรีรัช - เมืองทองธานี ขอแจ้งให้ทราบว่า

ตั้งแต่วันที่ 10 กรกฎาคม 2567 ถึง 10 สิงหาคม 2567

ในช่วงเวลา 08.00-17.00 และ 22.00 – 04.00 น.

ทางโครงการฯ มีความจำเป็นต้องดำเนินการ ตอกเข็ม สกัด ขุด เจาะ

เพื่อดำเนินงานก่อสร้าง Footing Entrance

บริเวณวงเวียนเมืองทอง ถึง ไฟแดงแยกแจ้งวัฒนะ-ปากเกร็ด 39

ของโครงการรถไฟฟ้าสายสีชมพูส่วนต่อขยาย ช่วงสถานีศรีรัช - เมืองทองธานี

ทั้งนี้ การดำเนินงานดังกล่าว อาจก่อให้เกิดเสียงดังและเกิดความสั่นสะเทือน

ขออภัยในความไม่สะดวกเป็นอย่างสูง

ผู้รับผิดชอบ บริษัท ซิโน-ไทย เอ็นจีนีริ่ง แอนด์ คอนสตรัคชั่น จำกัด (มหาชน)

สามารถสอบถามข้อมูลเพิ่มเติมได้ที่ โทรศัพท์ 0 2610 4915 หรือ [redacted]



ข่าวประชาสัมพันธ์

โครงการรถไฟฟ้าสายสีชมพูส่วนต่อขยาย
ช่วงสถานีศรีรัช - เมืองทองธานี

โครงการรถไฟฟ้าสายสีชมพูส่วนต่อขยาย ช่วงสถานีศรีรัช - เมืองทองธานี ขอแจ้งให้ทราบว่า

ตั้งแต่วันที่ 10 กรกฎาคม 2567 ถึง 10 สิงหาคม 2567

ในช่วงเวลา 08.00-17.00 และ 22.00 – 04.00 น.

ทางโครงการฯ มีความจำเป็นต้องดำเนินการ ตอกเข็ม สกัด ขุด เจาะ

เพื่อดำเนินงานก่อสร้าง Footing และยกติดตั้งชิ้นงานคานทางวิ่ง

บริเวณวงเวียนเมืองทอง ถึง ทางเข้า-ออกซอยแจ้งวัฒนะ - ปากเกร็ด 39

ของโครงการรถไฟฟ้าสายสีชมพูส่วนต่อขยาย ช่วงสถานีศรีรัช - เมืองทองธานี

ทั้งนี้ การดำเนินงานดังกล่าว อาจก่อให้เกิดเสียงดังและเกิดความสั่นสะเทือน

ขออภัยในความไม่สะดวกเป็นอย่างสูง

ผู้รับผิดชอบ บริษัท ซิโน-ไทย เอ็นจีนีริ่ง แอนด์ คอนสตรัคชั่น จำกัด (มหาชน)

สามารถสอบถามข้อมูลเพิ่มเติมได้ที่ โทรศัพท์ 0 2610 4915 หรือ [redacted]



ข่าวประชาสัมพันธ์

โครงการรถไฟฟ้าสายสีชมพูส่วนต่อขยาย
ช่วงสถานีศรีรัช - เมืองทองธานี

โครงการรถไฟฟ้าสายสีชมพูส่วนต่อขยาย ช่วงสถานีศรีรัช - เมืองทองธานี ขอแจ้งให้ทราบว่า

ตั้งแต่วันที่ 10 กรกฎาคม 2567 ถึง 10 สิงหาคม 2567

ในช่วงเวลา 08.00-17.00 และ 22.00 – 04.00 น.

ทางโครงการฯ มีความจำเป็นต้องดำเนินการ ตอกเข็ม สกัด ขุด เจาะ

เพื่อดำเนินงานก่อสร้างฐานราก Entrance และติดตั้งโครงสร้างสถานี

ช่วงบริเวณไฟแดงแยกแจ้งวัฒนะ-ปากเกร็ด 39 ถึง ทะเลสาบเมืองทองฯ

ของโครงการรถไฟฟ้าสายสีชมพูส่วนต่อขยาย ช่วงสถานีศรีรัช - เมืองทองธานี

ทั้งนี้ การดำเนินงานดังกล่าว อาจก่อให้เกิดเสียงดังและเกิดความสั่นสะเทือน

ขออภัยในความไม่สะดวกเป็นอย่างสูง

ผู้รับผิดชอบ บริษัท ซิโน-ไทย เอ็นจีนีริ่ง แอนด์ คอนสตรัคชั่น จำกัด (มหาชน)

สามารถสอบถามข้อมูลเพิ่มเติมได้ที่ โทรศัพท์ 0 2610 4915 หรือ [redacted]

ใบปลิวแจ้งการเกิดเสียงดังรบกวนขณะก่อสร้าง โครงการฯ

ประชาสัมพันธ์ผ่านสื่อวิทยุ



วิทยุเพื่อความปลอดภัยและการจราจร สวพ.91

FM 91.00 MHz

ประชาสัมพันธ์ผ่านสื่ออิเล็กทรอนิกส์ Facebook



ลงพื้นที่ประชาสัมพันธ์

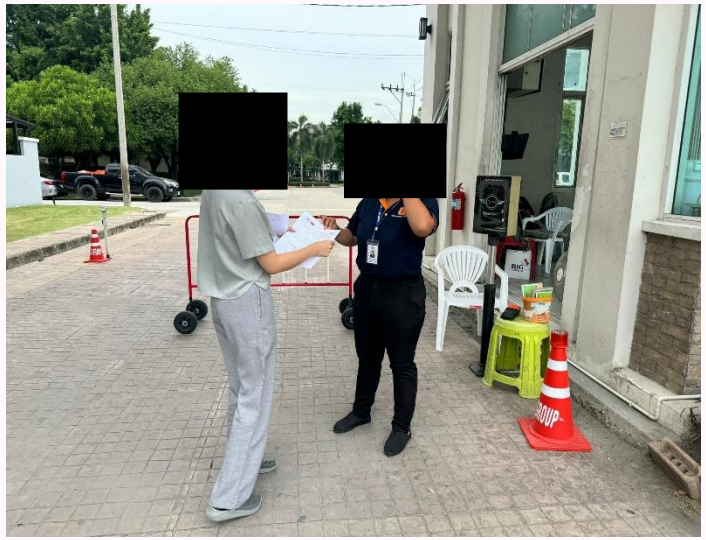



วันที่ 9 กรกฎาคม 2567 โครงการรถไฟฟ้าสายสีชมพู ส่วนต่อขยาย ช่วงศรีรัช - เมืองทองธานี
ลงพื้นที่ประชาสัมพันธ์การก่อสร้าง footing เสาคานทางวิ่ง
ช่วงบริเวณไฟแดงแยกแจ้งวัฒนะ-ปากเกร็ด 39 ถึง ทะเลสาบเมืองทองธานี ช่วงหมู่บ้านเดอะแพลนท์ (MT-02)

ลงพื้นที่ประชาสัมพันธ์

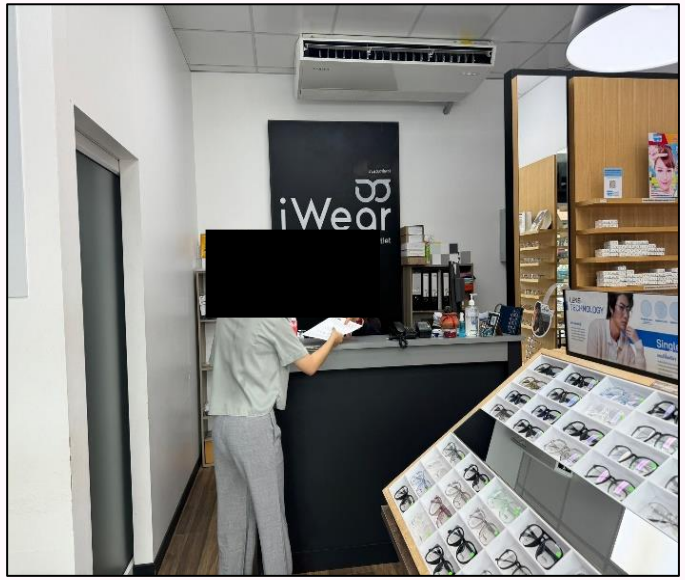

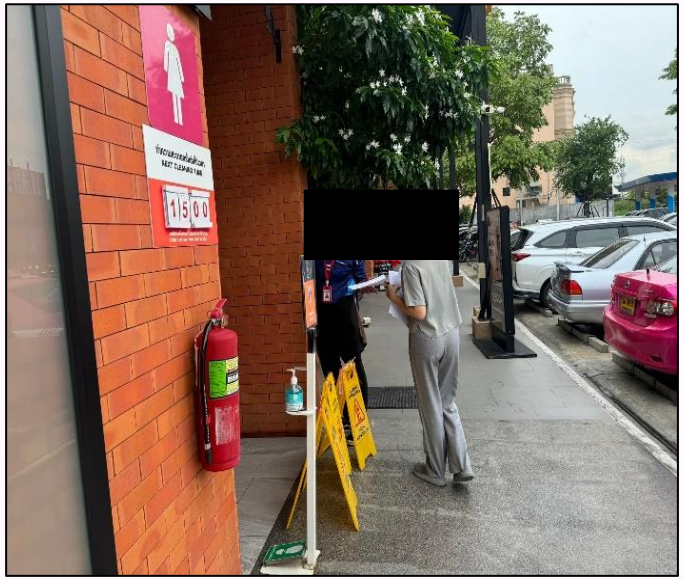

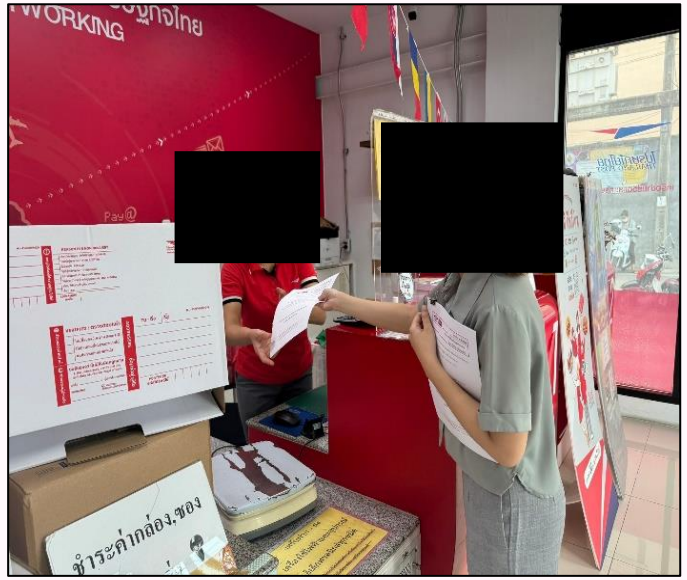

วันที่ 9 กรกฎาคม 2567 โครงการรถไฟฟ้าสายสีชมพู ส่วนต่อขยาย ช่วงศรีรัช - เมืองทองธานี
ลงพื้นที่ประชาสัมพันธ์การก่อสร้าง Entrance
ช่วงบริเวณวงเวียนเมืองทองธานี ถึงไฟแดงแยกแจ้งวัฒนะ-ปากเกร็ด 39 (MT-01)

ลงพื้นที่ประชาสัมพันธ์





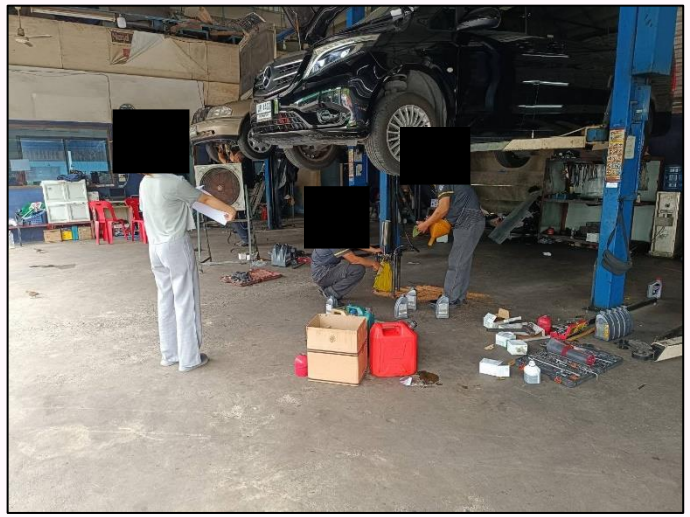

วันที่ 9 กรกฎาคม 2567 โครงการรถไฟฟ้าสายสีชมพู ส่วนต่อขยาย ช่วงศรีรัช - เมืองทองธานี
ลงพื้นที่ประชาสัมพันธ์การก่อสร้าง และยกติดตั้งชิ้นงาน ช่วงบริเวณชุมชน ทางเข้า - ออก ซอยแจ้งวัฒนะปากเกร็ด 39

ลงพื้นที่ประชาสัมพันธ์

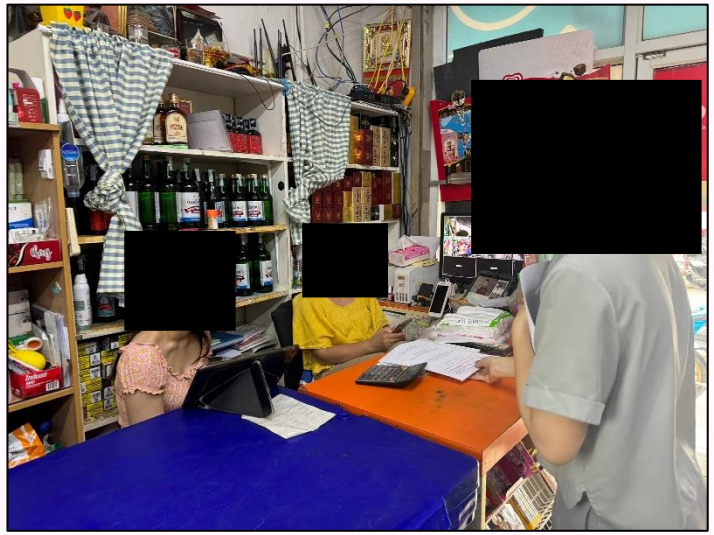





วันที่ 9 กรกฎาคม 2567 โครงการรถไฟฟ้าสายสีชมพู ส่วนต่อขยาย ช่วงศรีรัช - เมืองทองธานี
ลงพื้นที่ประชาสัมพันธ์การก่อสร้างงานฐานราก Entrance และติดตั้งโครงสร้างสถานี
ช่วงบริเวณไฟแดงแยกแจ้งวัฒนะ-ปากเกร็ด 39 ถึง ทะเลสาบเมืองทองธานี

ขอขอบคุณ



แผนการประชาสัมพันธ์
การปิดเบี่ยงจราจร และการเกิดเสียงดังรบกวนขณะก่อสร้าง
โครงการรถไฟฟ้าสายสีชมพูส่วนต่อขยาย ช่วงสถานีศรีรัช - เมืองทองธานี

โครงการรถไฟฟ้าสายสีชมพูส่วนต่อขยาย ช่วงสถานีศรีรัช - เมืองทองธานี

ขั้นตอนการดำเนินงานด้านการประชาสัมพันธ์

STECON
จัดทำแผนที่และข่าว การปิดเบี่ยงหรือการดำเนินงาน

พิจารณาตรวจสอบ

บริษัทที่ปรึกษา (PCPK)

พิจารณาตรวจสอบ

การรถไฟฟ้าขนส่งมวลชนแห่งประเทศไทย (รฟม.)

อนุมัติ

บริษัทที่ปรึกษา (PCPK)

อนุมัติ
ดำเนินการ

STECON
การดำเนินการเผยแพร่ประชาสัมพันธ์

ช่องทาง
การประชาสัมพันธ์

- **Facebook**
  “เพจโครงการรถไฟฟ้าสายสีชมพู ช่วงแคราย – มีนบุรี”
- **สถานีวิทยุ**
  - จส.100
  - สวพ.91
  - วิทยุกรมประชาสัมพันธ์ / วิทยุจราจร 1197
- **กองบังคับการตำรวจจราจร (บก.จร.02)**
- **สำนักงานเขตฯที่รับผิดชอบ**
- *** ลงพื้นที่แจกใบปลิวประชาสัมพันธ์**
  ในพื้นที่บริเวณที่ได้รับผลกระทบ และบริเวณใกล้เคียง
- **แจ้งข่าวย้ำเตือนสถานีวิทยุก่อนดำเนินงาน**
  - จส.100
  - สวพ.91
  - วิทยุกรมประชาสัมพันธ์ / วิทยุจราจร 1197

*** ลงพื้นที่แจกใบปลิวประชาสัมพันธ์**
จะมีการแจ้งเรื่องเสียงดังและการสั่นสะเทือนให้ประชาชนได้ทราบทุกครั้ง

โครงการรถไฟฟ้าสายสีชมพูส่วนต่อขยาย ช่วงสถานีศรีรัช - เมืองทองธานี

(ตัวอย่าง) ประชาสัมพันธ์ผ่านรูปแบบใบปลิว

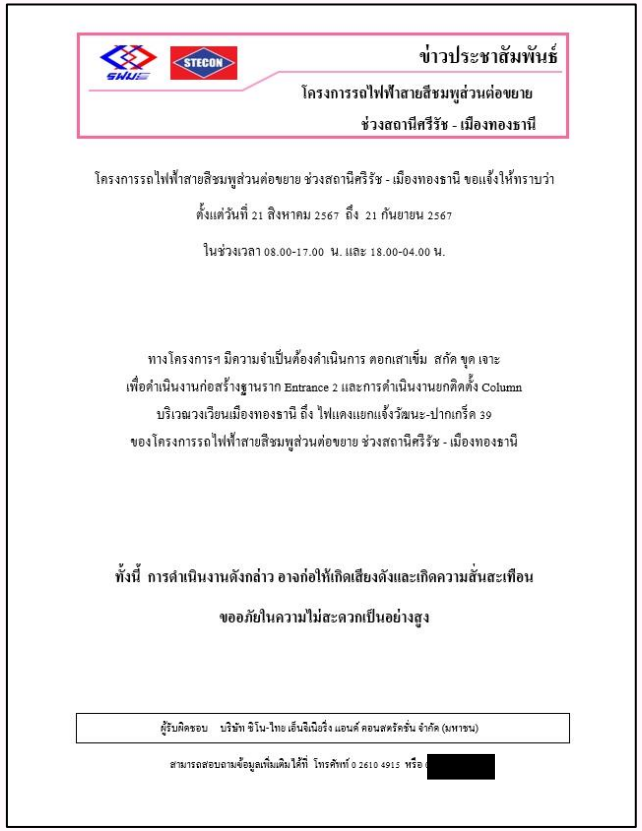

ข่าวประชาสัมพันธ์

โครงการรถไฟฟ้าสายสีชมพูส่วนต่อขยาย

ช่วงสถานีศรีรัช - เมืองทองธานี

โครงการรถไฟฟ้าสายสีชมพูส่วนต่อขยาย ช่วงสถานีศรีรัช - เมืองทองธานี ขอแจ้งให้ทราบว่า

ตั้งแต่วันที่ 21 สิงหาคม 2567 ถึง 21 กันยายน 2567

ในช่วงเวลา 08.00-17.00 น. และ 18.00-04.00 น.

ทางโครงการฯ มีความจำเป็นต้องดำเนินการ ตอกเสาเข็ม สกัด ขุด เจาะ
เพื่อดำเนินงานก่อสร้างฐานราก Entrance 2 และการดำเนินงานยกติดตั้ง Column
บริเวณวงเวียนเมืองทองธานี ถึง ไฟแดงแยกแจ้งวัฒนะ-ปากเกร็ด 39
ของโครงการรถไฟฟ้าสายสีชมพูส่วนต่อขยาย ช่วงสถานีศรีรัช - เมืองทองธานี

ทั้งนี้ การดำเนินงานดังกล่าว อาจก่อให้เกิดเสียงดังและเกิดความสั่นสะเทือน

ขออภัยในความไม่สะดวกเป็นอย่างสูง

ผู้รับผิดชอบ บริษัท ซิโน-ไทย เอ็นจิเนียริ่ง แอนด์ คอนสตรัคชั่น จำกัด (มหาชน)

สามารถสอบถามข้อมูลเพิ่มเติมได้ที่ โทรศัพท์ 0 2610 4915 หรือ [redacted]

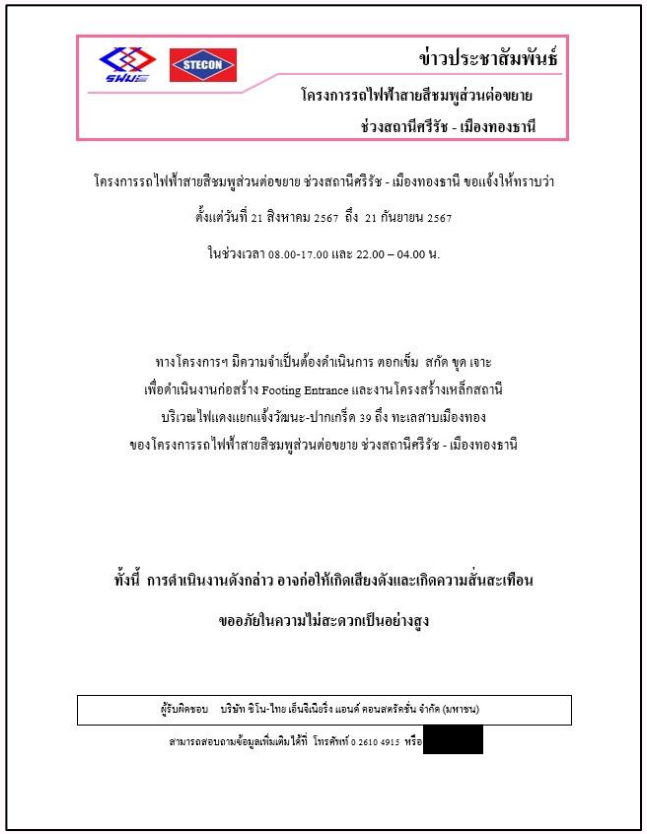

ข่าวประชาสัมพันธ์

โครงการรถไฟฟ้าสายสีชมพูส่วนต่อขยาย

ช่วงสถานีศรีรัช - เมืองทองธานี

โครงการรถไฟฟ้าสายสีชมพูส่วนต่อขยาย ช่วงสถานีศรีรัช - เมืองทองธานี ขอแจ้งให้ทราบว่า

ตั้งแต่วันที่ 21 สิงหาคม 2567 ถึง 21 กันยายน 2567

ในช่วงเวลา 08.00-17.00 และ 22.00 – 04.00 น.

ทางโครงการฯ มีความจำเป็นต้องดำเนินการ ตอกเข็ม สกัด ขุด เจาะ
เพื่อดำเนินงานก่อสร้าง Footing Entrance และงานโครงสร้างเหล็กสถานี
บริเวณไฟแดงแยกแจ้งวัฒนะ-ปากเกร็ด 39 ถึง ทะเลสาบเมืองทอง
ของโครงการรถไฟฟ้าสายสีชมพูส่วนต่อขยาย ช่วงสถานีศรีรัช - เมืองทองธานี

ทั้งนี้ การดำเนินงานดังกล่าว อาจก่อให้เกิดเสียงดังและเกิดความสั่นสะเทือน

ขออภัยในความไม่สะดวกเป็นอย่างสูง

ผู้รับผิดชอบ บริษัท ซิโน-ไทย เอ็นจิเนียริ่ง แอนด์ คอนสตรัคชั่น จำกัด (มหาชน)

สามารถสอบถามข้อมูลเพิ่มเติมได้ที่ โทรศัพท์ 0 2610 4915 หรือ [redacted]

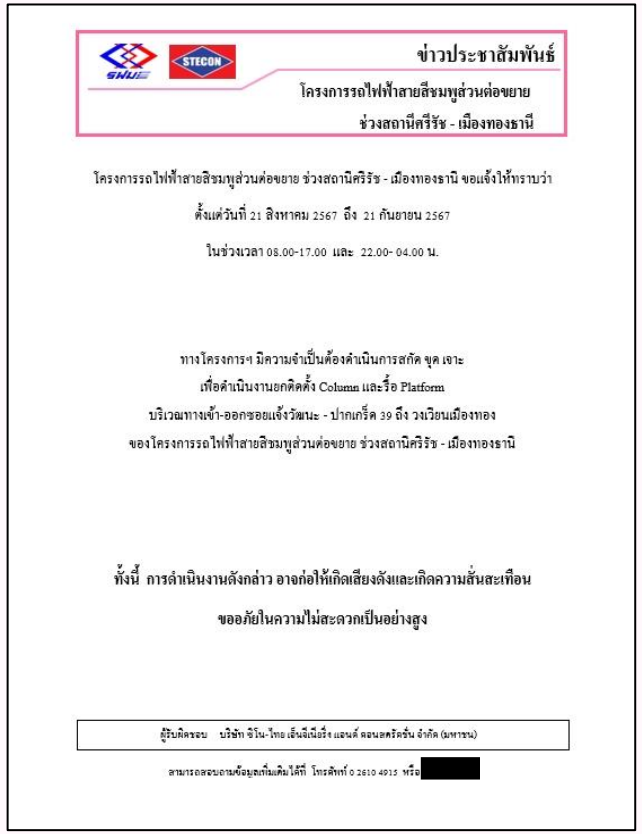

ข่าวประชาสัมพันธ์

โครงการรถไฟฟ้าสายสีชมพูส่วนต่อขยาย

ช่วงสถานีศรีรัช - เมืองทองธานี

โครงการรถไฟฟ้าสายสีชมพูส่วนต่อขยาย ช่วงสถานีศรีรัช - เมืองทองธานี ขอแจ้งให้ทราบว่า

ตั้งแต่วันที่ 21 สิงหาคม 2567 ถึง 21 กันยายน 2567

ในช่วงเวลา 08.00-17.00 และ 22.00- 04.00 น.

ทางโครงการฯ มีความจำเป็นต้องดำเนินการสกัด ขุด เจาะ
เพื่อดำเนินงานยกติดตั้ง Column และรื้อ Platform
บริเวณทางเข้า-ออกซอยแจ้งวัฒนะ - ปากเกร็ด 39 ถึง วงเวียนเมืองทอง
ของโครงการรถไฟฟ้าสายสีชมพูส่วนต่อขยาย ช่วงสถานีศรีรัช - เมืองทองธานี

ทั้งนี้ การดำเนินงานดังกล่าว อาจก่อให้เกิดเสียงดังและเกิดความสั่นสะเทือน

ขออภัยในความไม่สะดวกเป็นอย่างสูง

ผู้รับผิดชอบ บริษัท ซิโน-ไทย เอ็นจิเนียริ่ง แอนด์ คอนสตรัคชั่น จำกัด (มหาชน)

สามารถสอบถามข้อมูลเพิ่มเติมได้ที่ โทรศัพท์ 0 2610 4915 หรือ [redacted]

ใบปลิวแจ้งการเกิดเสียงดังรบกวนขณะก่อสร้าง โครงการฯ

(ตัวอย่าง) ประชาสัมพันธ์ผ่านรูปแบบใบปลิว



ปิดเบี่ยงจราจร ทุกช่องทาง บนซอยแจ้งวัฒนะ – ปากเกร็ด 39 ฝั่งขาออก มุ่งหน้าถนนแจ้งวัฒนะ ระยะทางประมาณ 100 เมตร
ตั้งแต่ วันที่ 14 สิงหาคม 2567 – 31 ตุลาคม 2567 เวลา 22.00 น. ถึงเวลา 04.00 น. (เฉพาะวันที่ปฏิบัติงาน) เพื่อดำเนินการยกติดตั้งชิ้นงาน Guideway Beam ของ
โครงการรถไฟฟ้าสายสีชมพูส่วนต่อขยาย ช่วงสถานีศรีรัช – เมืองทองธานี

(ตัวอย่าง) ประชาสัมพันธ์ผ่านรูปแบบใบปลิว



ปิดเบี่ยงจราจรชั่วคราว บนทางพิเศษอุดรรัถยา บริเวณช่วงทางลง ต.2-04 ถึง ต.2-05 เพื่อดำเนินงานยกติดตั้งคานทางวิ่ง (Guideway Beam)

ตั้งแต่ วันที่ 14 - 15 สิงหาคม 22.00 น. ถึงเวลา 04.00 น. (เฉพาะวันที่ปฏิบัติงาน)

ของโครงการรถไฟฟ้าสายสีชมพูส่วนต่อขยาย ช่วงสถานีศรีรัช – เมืองทองธานี

ประชาสัมพันธ์ผ่านสื่อวิทยุ





วิทยุเพื่อความปลอดภัยและการจราจร จส.100

FM 100.00 MHz

ประชาสัมพันธ์ผ่านสื่อวิทยุ







วิทยุเพื่อความปลอดภัยและการจราจร จส.100

FM 100.00 MHz

ประชาสัมพันธ์ผ่านสื่อ Online







แจ้งข่าวประชาสัมพันธ์การปิดเบี่ยงจราจรผ่านสื่อ Online

อาทิ เดลินิวส์ ไทยรัฐ กองบังคับการตำรวจจราจร คมชัดลึกออนไลน์ บ้านเมือง ฐานเศรษฐกิจฯลฯ

ประชาสัมพันธ์ผ่านสื่ออิเล็กทรอนิกส์ Facebook





ประชาสัมพันธ์ผ่านสื่ออิเล็กทรอนิกส์ Facebook



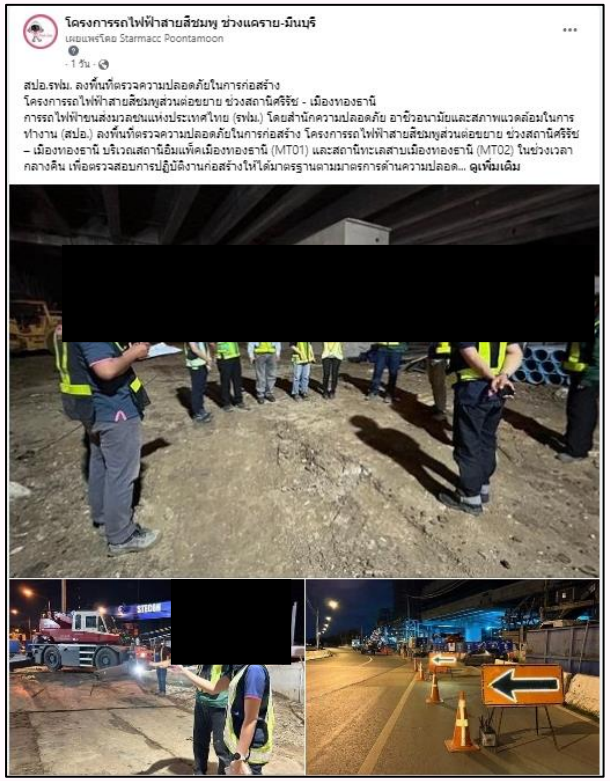

ลงพื้นที่ประชาสัมพันธ์

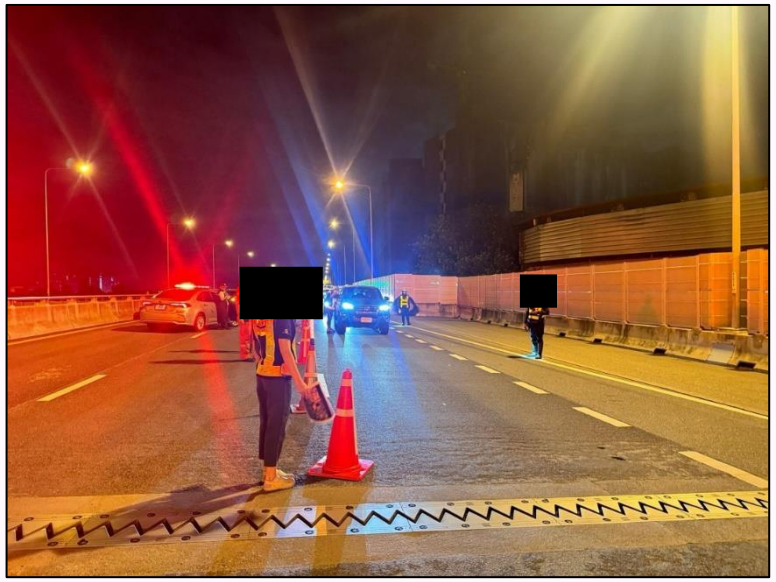

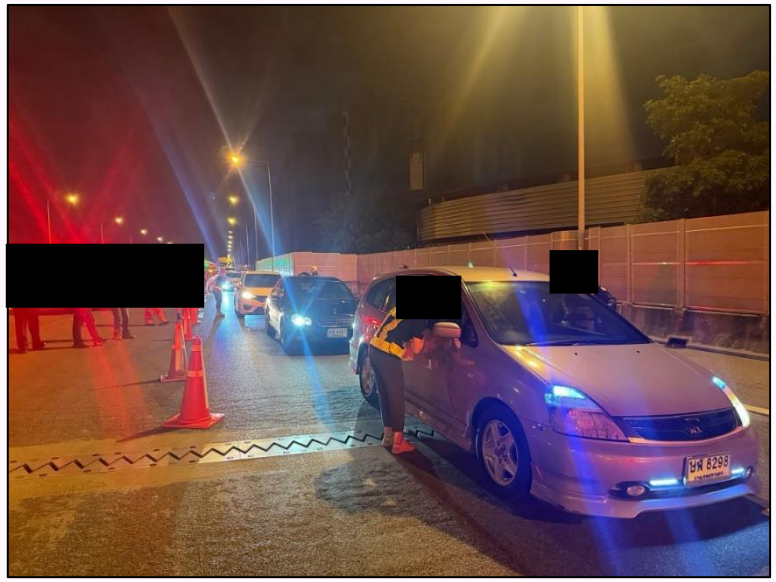

วันที่ 14 สิงหาคม 2567 โครงการรถไฟฟ้าสายสีชมพูส่วนต่อขยาย ช่วงสถานีศรีรัช - เมืองทองธานี
ลงพื้นที่ประชาสัมพันธ์แจ้งเส้นทางเลี่ยงต่อผู้ใช้ทางขณะยกติดตั้ง Guideway Beam บนทางพิเศษอุดรรัถยา

ลงพื้นที่ชุมชนสัมพันธ์






วันที่ 21 สิงหาคม 2567 โครงการรถไฟฟ้าสายสีชมพูส่วนต่อขยาย ช่วงสถานีศรีรัช - เมืองทองธานี
ลงพื้นที่ประชาสัมพันธ์งานเสียงดังงานก่อสร้างฐานราก Entrance2 และ งานยกติดตั้ง Column
บริเวณวงเวียนเมืองทองธานี ถึงไฟแดงแยกแจ้งวัฒนะ-ปากเกร็ด 39

ลงพื้นที่ชุมชนสัมพันธ์






วันที่ 21 สิงหาคม 2567 โครงการรถไฟฟ้าสายสีชมพูส่วนต่อขยาย ช่วงสถานีศรีรัช - เมืองทองธานี ลงพื้นที่ประชาสัมพันธ์งานเสียงดังงานก่อสร้าง Footing Entrance และงานโครงสร้างเหล็กสถานี บริเวณไฟแดงแยกแจ้งวัฒนะ-ปากเกร็ด 39 ถึงทะเลสาบเมืองทองธานี

ลงพื้นที่ชุมชนสัมพันธ์



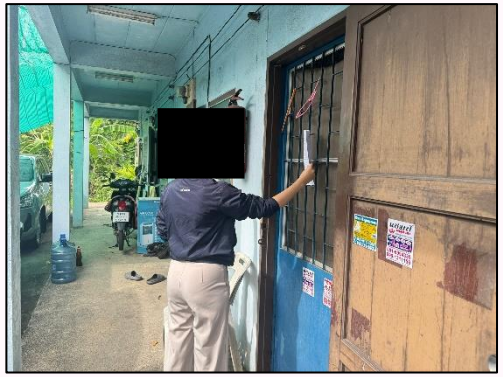
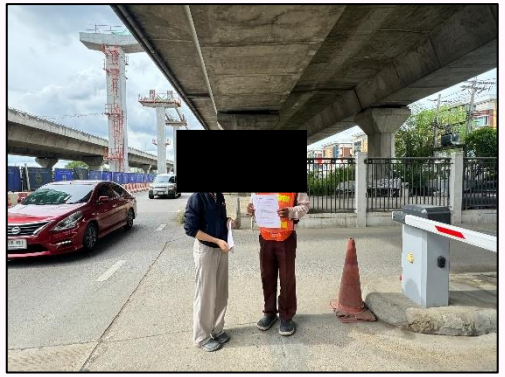

วันที่ 21 สิงหาคม 2567 โครงการรถไฟฟ้าสายสีชมพูส่วนต่อขยาย ช่วงสถานีศรีรัช - เมืองทองธานี
ลงพื้นที่ประชาสัมพันธ์งานเสียงดังงานยกติดตั้ง Column และรื้อ Platform
บริเวณทางเข้า-ออกซอยแจ้งวัฒนะ-ปากเกร็ด 39 ถึงวงเวียนเมืองทองธานี

ขอขอบคุณ



แผนการประชาสัมพันธ์
การปิดเบี่ยงจราจร และการเกิดเสียงดังรบกวนขณะก่อสร้าง
โครงการรถไฟฟ้าสายสีชมพูส่วนต่อขยาย ช่วงสถานีศรีรัช - เมืองทองธานี

โครงการรถไฟฟ้าสายสีชมพูส่วนต่อขยาย ช่วงสถานีศรีรัช - เมืองทองธานี

ขั้นตอนการดำเนินงานด้านการประชาสัมพันธ์

STECON
จัดทำแผนที่และข่าว การปิดเบี่ยงหรือการดำเนินงาน

พิจารณาตรวจสอบ

บริษัทที่ปรึกษา (PCPK)

พิจารณาตรวจสอบ

การรถไฟฟ้าขนส่งมวลชนแห่งประเทศไทย (รฟม.)

อนุมัติ

บริษัทที่ปรึกษา (PCPK)

อนุมัติ
ดำเนินการ

STECON
การดำเนินการเผยแพร่ประชาสัมพันธ์

ช่องทาง
การประชาสัมพันธ์

- **Facebook**
  “เพจโครงการรถไฟฟ้าสายสีชมพู ช่วงแคราย – มีนบุรี”
- **สถานีวิทยุ**
  - จส.100
  - สวพ.91
  - วิทยุกรมประชาสัมพันธ์ / วิทยุจราจร 1197
- **กองบังคับการตำรวจจราจร (บก.จร.02)**
- **สำนักงานเขตฯที่รับผิดชอบ**
- *** ลงพื้นที่แจกใบปลิวประชาสัมพันธ์**
  ในพื้นที่บริเวณที่ได้รับผลกระทบ และบริเวณใกล้เคียง
- **แจ้งข่าวย้ำเตือนสถานีวิทยุก่อนดำเนินงาน**
  - จส.100
  - สวพ.91
  - วิทยุกรมประชาสัมพันธ์ / วิทยุจราจร 1197

*** ลงพื้นที่แจกใบปลิวประชาสัมพันธ์**
จะมีการแจ้งเรื่องเสียงดังและการสั่นสะเทือนให้ประชาชนได้ทราบทุกครั้ง

(ตัวอย่าง) ประชาสัมพันธ์ผ่านรูปแบบใบปลิว

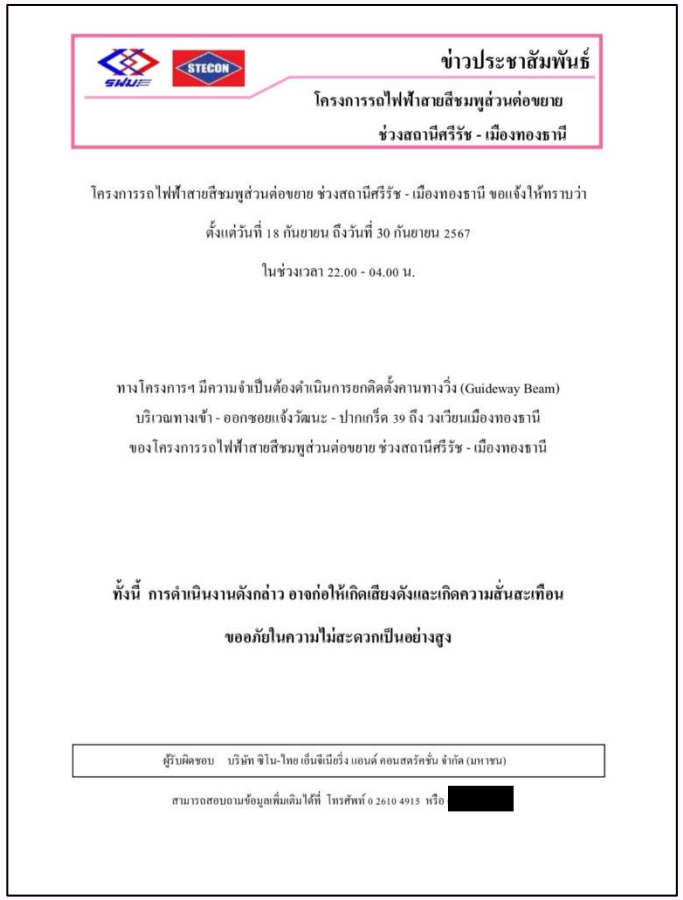

ข่าวประชาสัมพันธ์

โครงการรถไฟฟ้าสายสีชมพูส่วนต่อขยาย
ช่วงสถานีศรีรัช - เมืองทองธานี

โครงการรถไฟฟ้าสายสีชมพูส่วนต่อขยาย ช่วงสถานีศรีรัช - เมืองทองธานี ขอแจ้งให้ทราบว่า

ตั้งแต่วันที่ 18 กันยายน ถึงวันที่ 30 กันยายน 2567

ในช่วงเวลา 22.00 - 04.00 น.

ทางโครงการฯ มีความจำเป็นต้องดำเนินการยกติดตั้งคานทางวิ่ง (Guideway Beam)
บริเวณทางเข้า - ออกซอยแจ้งวัฒนะ - ปากเกร็ด 39 ถึง วงเวียนเมืองทองธานี
ของโครงการรถไฟฟ้าสายสีชมพูส่วนต่อขยาย ช่วงสถานีศรีรัช - เมืองทองธานี

ทั้งนี้ การดำเนินงานดังกล่าว อาจก่อให้เกิดเสียงดังและเกิดความสั่นสะเทือน
ขออภัยในความไม่สะดวกเป็นอย่างสูง

ผู้รับผิดชอบ บริษัท ซิโน-ไทย เอ็นยิเนียริ่ง แอนด์ คอนสตรัคชั่น จำกัด (มหาชน)

สามารถสอบถามข้อมูลเพิ่มเติมได้ที่ โทรศัพท์ 0 2610 4915 หรือ [redacted]



ข่าวประชาสัมพันธ์

โครงการรถไฟฟ้าสายสีชมพูส่วนต่อขยาย
ช่วงสถานีศรีรัช - เมืองทองธานี

โครงการรถไฟฟ้าสายสีชมพูส่วนต่อขยาย ช่วงสถานีศรีรัช - เมืองทองธานี ขอแจ้งให้ทราบว่า

ตั้งแต่วันที่ 18 กันยายน ถึงวันที่ 30 กันยายน 2567

ในช่วงเวลา 22.00 - 04.00 น.

ทางโครงการฯ มีความจำเป็นต้องดำเนินการยกติดตั้ง Falsework Portal Frame
บริเวณไฟแดงแยกแจ้งวัฒนะ-ปากเกร็ด 39 ถึง ทะเลสาบเมืองทอง
ของโครงการรถไฟฟ้าสายสีชมพูส่วนต่อขยาย ช่วงสถานีศรีรัช - เมืองทองธานี

ทั้งนี้ การดำเนินงานดังกล่าว อาจก่อให้เกิดเสียงดังและเกิดความสั่นสะเทือน
ขออภัยในความไม่สะดวกเป็นอย่างสูง

ผู้รับผิดชอบ บริษัท ซิโน-ไทย เอ็นยิเนียริ่ง แอนด์ คอนสตรัคชั่น จำกัด (มหาชน)

สามารถสอบถามข้อมูลเพิ่มเติมได้ที่ โทรศัพท์ 0 2610 4915 หรือ [redacted]

ใบปลิวแจ้งการเกิดเสียงดังรบกวนขณะก่อสร้าง โครงการฯ

(ตัวอย่าง) ประชาสัมพันธ์ผ่านรูปแบบใบปลิว



ปิดเบี่ยงจราจรชั่วคราว บนทางพิเศษอุดรรัถยา บริเวณช่วงทางลง ต.2-04 ถึง ต.2-05 ใน วันที่ 24 – 25 กันยายน 2567 ในช่วงเวลา 22.00 น. - 04.00 น. เพื่อดำเนินงานยกติดตั้งคานทางวิ่ง (Guideway Beam) ของโครงการรถไฟฟ้าสายสีชมพูส่วนต่อขยาย ช่วงสถานีศรีรัช – เมืองทองธานี

(ตัวอย่าง) ประชาสัมพันธ์ผ่านรูปแบบใบปลิว



ปิดเบี่ยงจราจรชั่วคราว บนทางพิเศษอุดรรัถยา บริเวณช่วงเมืองทองธานี ในวันที่ 25-26 กันยายน 2567 ในช่วงเวลา 23.00 น. - 04.00 น.
เพื่อดำเนินงานติดตั้ง False Work Portal Frame ของโครงการรถไฟฟ้าสายสีชมพูส่วนต่อขยาย ช่วงสถานีศรีรัช – เมืองทองธานี

โครงการรถไฟฟ้าสายสีชมพูส่วนต่อขยาย ช่วงสถานีศรีรัช - เมืองทองธานี

ประชาสัมพันธ์ผ่านสื่อวิทยุ







วิทยุเพื่อความปลอดภัยและการจราจร จส.100

FM 100.00 MHz

ประชาสัมพันธ์ผ่านสื่ออิเล็กทรอนิกส์ Facebook







ประชาสัมพันธ์ผ่านสื่ออิเล็กทรอนิกส์ Facebook





ประชาสัมพันธ์ผ่านสื่ออิเล็กทรอนิกส์ Facebook





ลงพื้นที่ชุมชนสัมพันธ์





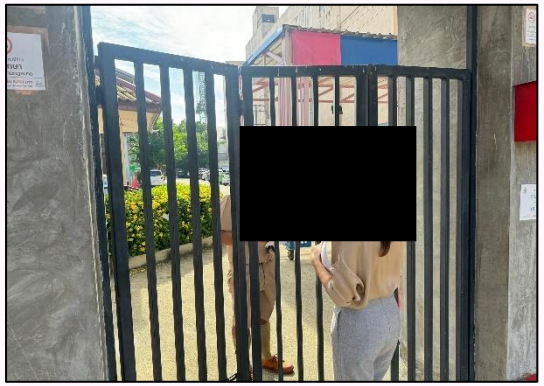



วันที่ 19 กันยายน 2567 โครงการรถไฟฟ้าสายสีชมพูส่วนต่อขยาย ช่วงสถานีศรีรัช - เมืองทองธานี
ลงพื้นที่ประชาสัมพันธ์เสียงดัง จากการยกติดตั้งชิ้นงาน Guideway Beam
บริเวณซอยแจ้งวัฒนะ-ปากเกร็ด 39 ถึงวงเวียนเมืองทองธานี

ลงพื้นที่ชุมชนสัมพันธ์

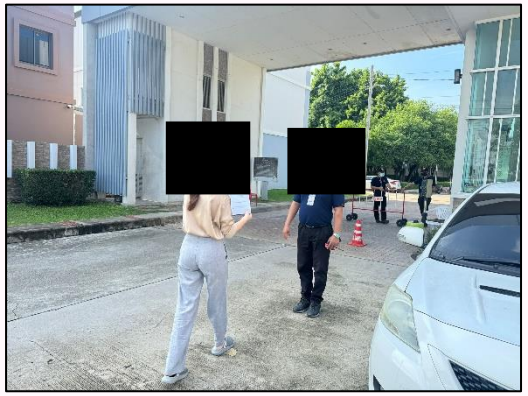

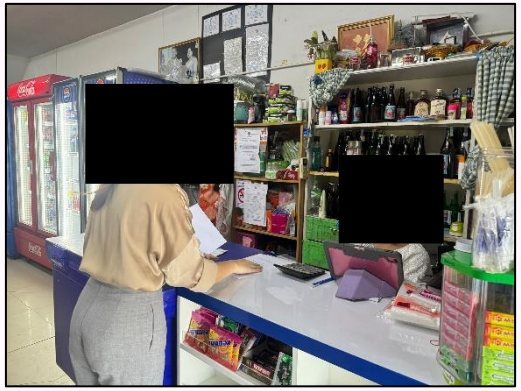





วันที่ 19 กันยายน 2567 โครงการรถไฟฟ้าสายสีชมพูส่วนต่อขยาย ช่วงสถานีศรีรัช - เมืองทองธานี
ลงพื้นที่ประชาสัมพันธ์เสียงดังจากการยกติดตั้ง Falsework Portal Frame
บริเวณไฟแดงแจ้งวัฒนะ-ปากเกร็ด 39 ถึงทะเลสาบเมืองทองธานี

ลงพื้นที่ประชาสัมพันธ์


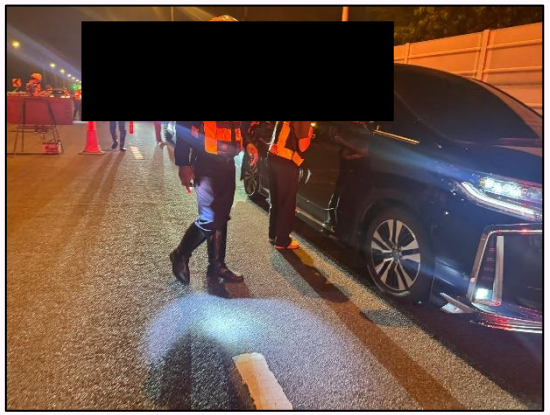
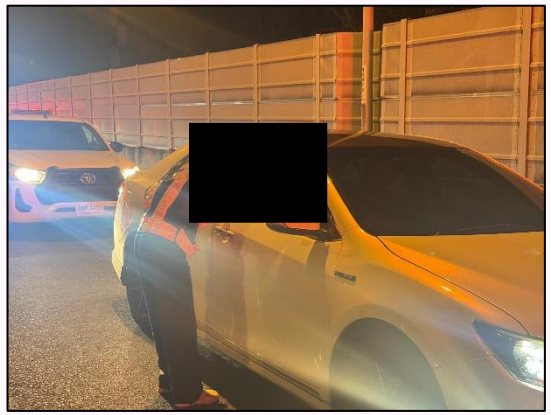


วันที่ 25 กันยายน2567 โครงการรถไฟฟ้าสายสีชมพูส่วนต่อขยาย ช่วงสถานีศรีรัช - เมืองทองธานี
ลงพื้นที่ประชาสัมพันธ์การปิดเบี่ยงจราจรชั่วคราว งานยกติดตั้ง Guideway Beam
บนทางพิเศษอุดรรัถยา (ฝั่งขาเข้ามุ่งหน้าดินแดง)

ลงพื้นที่ประชาสัมพันธ์



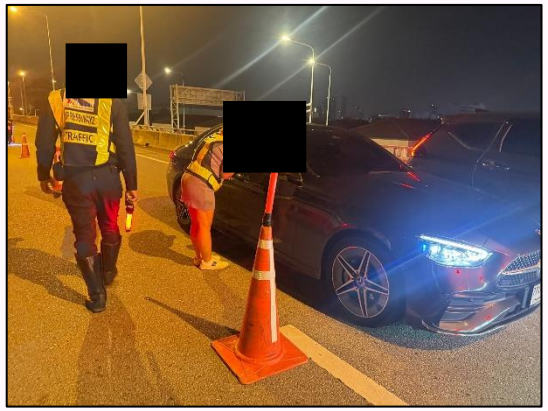





วันที่ 27 กันยายน2567 โครงการรถไฟฟ้าสายสีชมพูส่วนต่อขยาย ช่วงสถานีศรีรัช - เมืองทองธานี
ลงพื้นที่ประชาสัมพันธ์การปิดเบี่ยงจราจรชั่วคราว งานยกติดตั้ง False Work Portal Frame
บนทางพิเศษอุดรรัถยา (ฝั่งขาออกมุ่งหน้าบางปะอิน)

ขอขอบคุณ



แผนการประชาสัมพันธ์
การปิดเบี่ยงจราจร และการเกิดเสียงดังรบกวนขณะก่อสร้าง
โครงการรถไฟฟ้าสายสีชมพูส่วนต่อขยาย ช่วงสถานีศรีรัช - เมืองทองธานี

โครงการรถไฟฟ้าสายสีชมพูส่วนต่อขยาย ช่วงสถานีศรีรัช - เมืองทองธานี

ขั้นตอนการดำเนินงานด้านการประชาสัมพันธ์

STECON
จัดทำแผนที่และข่าว การปิดเบี่ยงหรือการดำเนินงาน

พิจารณาตรวจสอบ

บริษัทที่ปรึกษา (PCPK)

พิจารณาตรวจสอบ

การรถไฟฟ้าขนส่งมวลชนแห่งประเทศไทย (รฟม.)

อนุมัติ

บริษัทที่ปรึกษา (PCPK)

อนุมัติ
ดำเนินการ

STECON
การดำเนินการเผยแพร่ประชาสัมพันธ์

ช่องทาง
การประชาสัมพันธ์

- **Facebook**
  “เพจโครงการรถไฟฟ้าสายสีชมพู ช่วงแคราย – มีนบุรี”
- **สถานีวิทยุ**
  - จส.100
  - สวพ.91
  - วิทยุกรมประชาสัมพันธ์ / วิทยุจราจร 1197
- **กองบังคับการตำรวจจราจร (บก.จร.02)**
- **สำนักงานเขตฯที่รับผิดชอบ**
- *** ลงพื้นที่แจกใบปลิวประชาสัมพันธ์**
  ในพื้นที่บริเวณที่ได้รับผลกระทบ และบริเวณใกล้เคียง
- **แจ้งข่าวย้ำเตือนสถานีวิทยุก่อนดำเนินงาน**
  - จส.100
  - สวพ.91
  - วิทยุกรมประชาสัมพันธ์ / วิทยุจราจร 1197

*** ลงพื้นที่แจกใบปลิวประชาสัมพันธ์**
จะมีการแจ้งเรื่องเสียงดังและการสั่นสะเทือนให้ประชาชนได้ทราบทุกครั้ง

(ตัวอย่าง) ประชาสัมพันธ์ผ่านรูปแบบใบปลิว

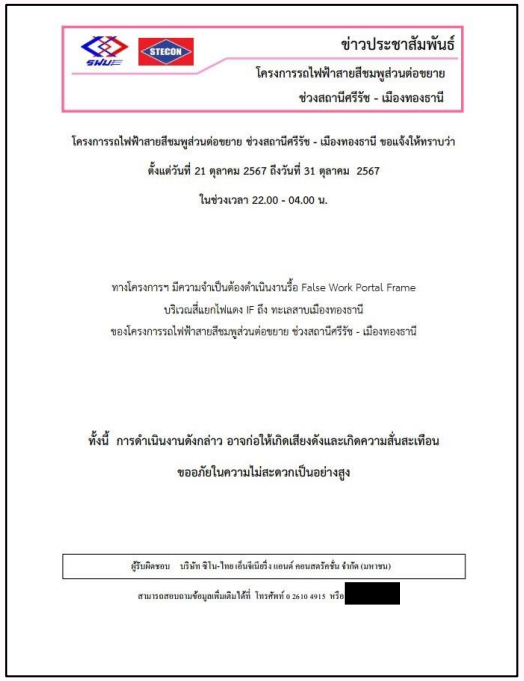

ข่าวประชาสัมพันธ์

โครงการรถไฟฟ้าสายสีชมพูส่วนต่อขยาย
ช่วงสถานีศรีรัช - เมืองทองธานี

โครงการรถไฟฟ้าสายสีชมพูส่วนต่อขยาย ช่วงสถานีศรีรัช - เมืองทองธานี ขอแจ้งให้ทราบว่า

ตั้งแต่วันที่ 21 ตุลาคม 2567 ถึงวันที่ 31 ตุลาคม 2567

ในช่วงเวลา 22.00 - 04.00 น.

ทางโครงการฯ มีความจำเป็นต้องดำเนินงานรื้อ False Work Portal Frame
บริเวณสี่แยกไฟแดง IF ถึง ทะเลสาบเมืองทองธานี
ของโครงการรถไฟฟ้าสายสีชมพูส่วนต่อขยาย ช่วงสถานีศรีรัช - เมืองทองธานี

ทั้งนี้ การดำเนินงานดังกล่าว อาจก่อให้เกิดเสียงดังและเกิดความสั่นสะเทือน
ขออภัยในความไม่สะดวกเป็นอย่างสูง

ผู้รับผิดชอบ บริษัท ซิโน-ไทย เอ็นจิเนียริ่ง แอนด์ คอนสตรัคชั่น จำกัด (มหาชน)

สามารถสอบถามข้อมูลเพิ่มเติมได้ที่ โทรศัพท์ 0 2610 4915 หรือ [redacted]

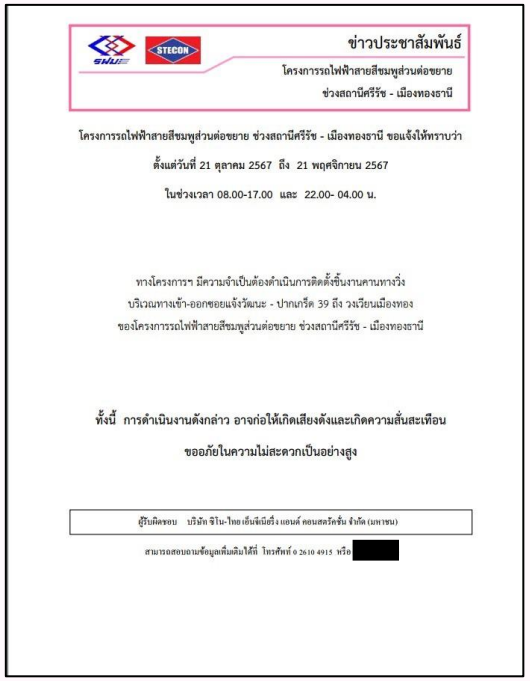

ข่าวประชาสัมพันธ์

โครงการรถไฟฟ้าสายสีชมพูส่วนต่อขยาย
ช่วงสถานีศรีรัช - เมืองทองธานี

โครงการรถไฟฟ้าสายสีชมพูส่วนต่อขยาย ช่วงสถานีศรีรัช - เมืองทองธานี ขอแจ้งให้ทราบว่า

ตั้งแต่วันที่ 21 ตุลาคม 2567 ถึง 21 พฤศจิกายน 2567

ในช่วงเวลา 08.00-17.00 และ 22.00- 04.00 น.

ทางโครงการฯ มีความจำเป็นต้องดำเนินการติดตั้งชิ้นงานคานทางวิ่ง
บริเวณทางเข้า-ออกซอยแจ้งวัฒนะ - ปากเกร็ด 39 ถึง วงเวียนเมืองทอง
ของโครงการรถไฟฟ้าสายสีชมพูส่วนต่อขยาย ช่วงสถานีศรีรัช - เมืองทองธานี

ทั้งนี้ การดำเนินงานดังกล่าว อาจก่อให้เกิดเสียงดังและเกิดความสั่นสะเทือน
ขออภัยในความไม่สะดวกเป็นอย่างสูง

ผู้รับผิดชอบ บริษัท ซิโน-ไทย เอ็นจิเนียริ่ง แอนด์ คอนสตรัคชั่น จำกัด (มหาชน)

สามารถสอบถามข้อมูลเพิ่มเติมได้ที่ โทรศัพท์ 0 2610 4915 หรือ [redacted]

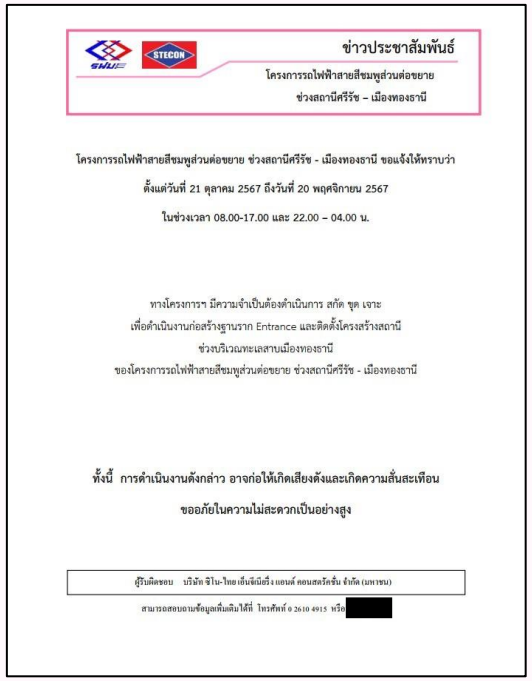

ข่าวประชาสัมพันธ์

โครงการรถไฟฟ้าสายสีชมพูส่วนต่อขยาย
ช่วงสถานีศรีรัช – เมืองทองธานี

โครงการรถไฟฟ้าสายสีชมพูส่วนต่อขยาย ช่วงสถานีศรีรัช - เมืองทองธานี ขอแจ้งให้ทราบว่า

ตั้งแต่วันที่ 21 ตุลาคม 2567 ถึงวันที่ 20 พฤศจิกายน 2567

ในช่วงเวลา 08.00-17.00 และ 22.00 – 04.00 น.

ทางโครงการฯ มีความจำเป็นต้องดำเนินการ สกัด ขุด เจาะ
เพื่อดำเนินงานก่อสร้างฐานราก Entrance และติดตั้งโครงสร้างสถานี
ช่วงบริเวณทะเลสาบเมืองทองธานี
ของโครงการรถไฟฟ้าสายสีชมพูส่วนต่อขยาย ช่วงสถานีศรีรัช - เมืองทองธานี

ทั้งนี้ การดำเนินงานดังกล่าว อาจก่อให้เกิดเสียงดังและเกิดความสั่นสะเทือน
ขออภัยในความไม่สะดวกเป็นอย่างสูง

ผู้รับผิดชอบ บริษัท ซิโน-ไทย เอ็นจิเนียริ่ง แอนด์ คอนสตรัคชั่น จำกัด (มหาชน)

สามารถสอบถามข้อมูลเพิ่มเติมได้ที่ โทรศัพท์ 0 2610 4915 หรือ [redacted]



ข่าวประชาสัมพันธ์

โครงการรถไฟฟ้าสายสีชมพูส่วนต่อขยาย
ช่วงสถานีศรีรัช – เมืองทองธานี

โครงการรถไฟฟ้าสายสีชมพูส่วนต่อขยาย ช่วงสถานีศรีรัช - เมืองทองธานี ขอแจ้งให้ทราบว่า

ตั้งแต่วันที่ 26 ตุลาคม 2567 ถึงวันที่ 26 พฤศจิกายน 2567

ในช่วงเวลา 08.00-17.00 และ 22.00 – 04.00 น.

ทางโครงการฯ มีความจำเป็นต้องดำเนินการ สกัด ขุด เจาะ
เพื่อดำเนินงานก่อสร้างฐานราก Entrance และติดตั้งโครงสร้างสถานี
ช่วงบริเวณวงเวียนเมืองทองธานี
ของโครงการรถไฟฟ้าสายสีชมพูส่วนต่อขยาย ช่วงสถานีศรีรัช - เมืองทองธานี

ทั้งนี้ การดำเนินงานดังกล่าว อาจก่อให้เกิดเสียงดังและเกิดความสั่นสะเทือน
ขออภัยในความไม่สะดวกเป็นอย่างสูง

ผู้รับผิดชอบ บริษัท ซิโน-ไทย เอ็นจิเนียริ่ง แอนด์ คอนสตรัคชั่น จำกัด (มหาชน)

สามารถสอบถามข้อมูลเพิ่มเติมได้ที่ โทรศัพท์ 0 2610 4915 หรือ [redacted]

ใบปลิวแจ้งการเกิดเสียงดังรบกวนขณะก่อสร้าง โครงการฯ

(ตัวอย่าง) ประชาสัมพันธ์ผ่านรูปแบบใบปลิว



ปิดเบี่ยงจราจรชั่วคราว บนทางพิเศษอุดรรัถยา บริเวณช่วงเมืองทองธานี ในวันที่ 16 – 22 ตุลาคม 2567 ในช่วงเวลา 22.00 น. - 04.00 น.
เพื่อดำเนินงานรื้อ False Work Portal Frame ของโครงการรถไฟฟ้าสายสีชมพูส่วนต่อขยาย ช่วงสถานีศรีรัช – เมืองทองธานี

(ตัวอย่าง) ประชาสัมพันธ์ผ่านรูปแบบใบปลิว



ปิดเบี่ยงจราจรชั่วคราว บนทางพิเศษอุดรรัถยา บริเวณช่วงเมืองทองธานี ในวันที่ 28 - 31 ตุลาคม 2567 ในช่วงเวลา 22.00 น. - 04.00 น.
เพื่อดำเนินงานรื้อ False Work Portal Frame ของโครงการรถไฟฟ้าสายสีชมพูส่วนต่อขยาย ช่วงสถานีศรีรัช – เมืองทองธานี

ประชาสัมพันธ์ผ่านสื่อวิทยุ







วิทยุเพื่อความปลอดภัยและการจราจร จส.100

FM 100.00 MHz

ประชาสัมพันธ์ผ่านสื่อวิทยุ





วิทยุเพื่อความปลอดภัยและการจราจร จส.100

FM 100.00 MHz

โครงการรถไฟฟ้าสายสีชมพูส่วนต่อขยาย ช่วงสถานีศรีรัช - เมืองทองธานี

ประชาสัมพันธ์ผ่านสื่ออิเล็กทรอนิกส์ Facebook







ลงพื้นที่ประชาสัมพันธ์



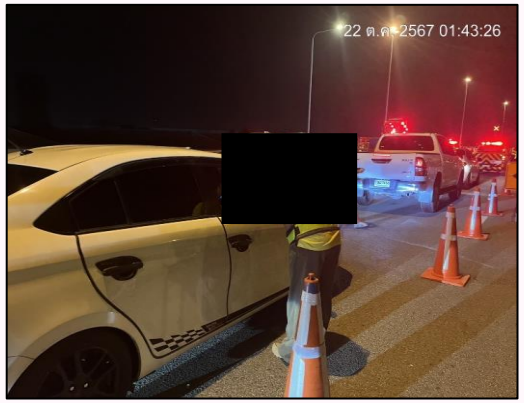

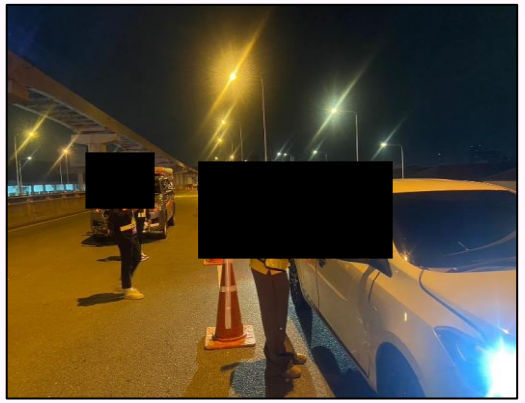

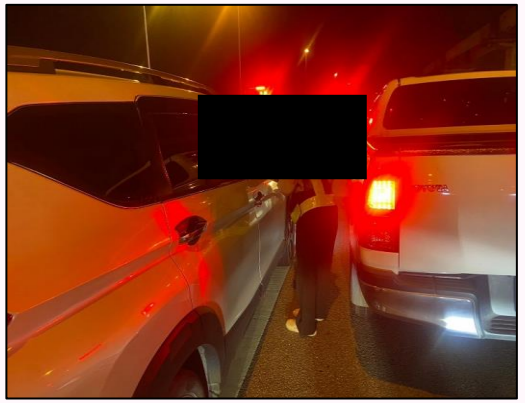

วันที่ 21 ตุลาคม 2567 โครงการรถไฟฟ้าสายสีชมพูส่วนต่อขยาย ช่วงสถานีศรีรัช - เมืองทองธานี
ลงพื้นที่ประชาสัมพันธ์การดำเนินงานเสียงดัง และการปิดจราจร เพื่อดำเนินงานรื้อ False Work Portal Frame
บริเวณหมู่บ้านเดอะแพลนท์ และบนทางพิเศษอุดรรัถยา ฝั่งขาออก มุ่งหน้าบางปะอิน

ลงพื้นที่ประชาสัมพันธ์





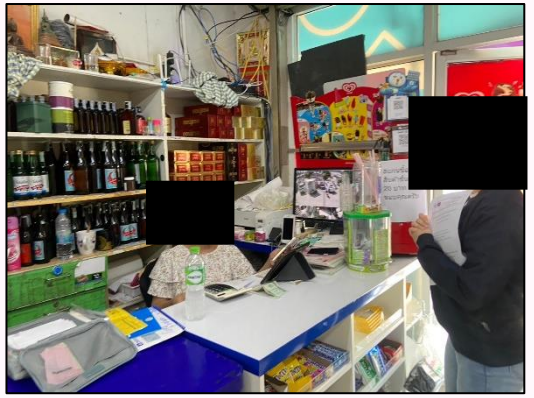

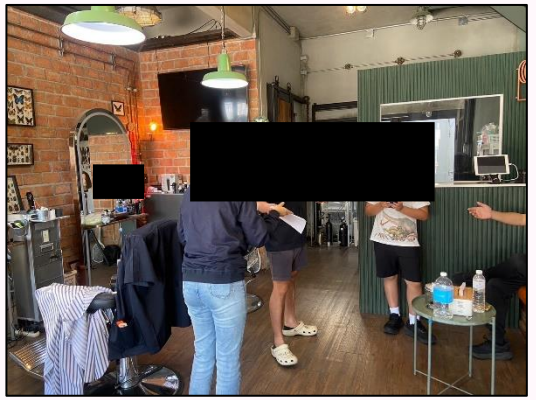

วันที่ 21 ตุลาคม 2567 โครงการรถไฟฟ้าสายสีชมพูส่วนต่อขยาย ช่วงสถานีศรีรัช - เมืองทองธานี
ลงพื้นที่ประชาสัมพันธ์การ สกัด ขุด เจาะ เพื่อดำเนินงานก่อสร้างฐานราก Entrance และติดตั้งโครงสร้างสถานี
บริเวณทะเลสาบเมืองทองธานี

ลงพื้นที่ชุมชนสัมพันธ์






วันที่ 21 ตุลาคม 2567 โครงการรถไฟฟ้าสายสีชมพูส่วนต่อขยาย ช่วงสถานีศรีรัช - เมืองทองธานี
ลงพื้นที่ประชาสัมพันธ์การดำเนินงานเสียงดังจากการติดตั้งชิ้นงานและคานทางวิ่ง
บริเวณทางเข้า-ออกซอยแจ้งวัฒนะ - ปากเกร็ด 39 ถึง วงเวียนเมืองทอง

ลงพื้นที่ชุมชนสัมพันธ์

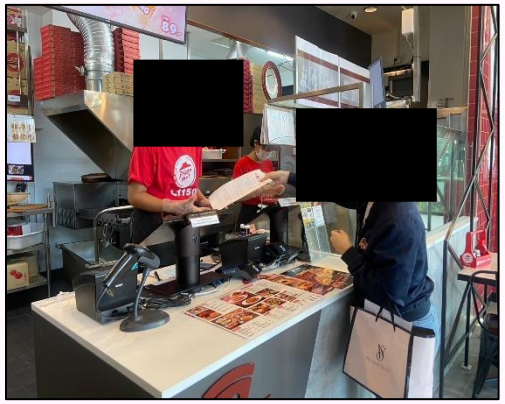




วันที่ 26 ตุลาคม 2567 โครงการรถไฟฟ้าสายสีชมพูส่วนต่อขยาย ช่วงสถานีศรีรัช - เมืองทองธานี
ลงพื้นที่ประชาสัมพันธ์การดำเนินงานเสียงจากการสกัด ขุด เจาะ เพื่อดำเนินงานก่อสร้างฐานราก Entrance และติดตั้งโครงสร้างสถานี
บริเวณวงเวียนเมืองทองธานี

ขอขอบคุณ



แผนการประชาสัมพันธ์
การปิดเบี่ยงจราจร และการเกิดเสียงดังรบกวนขณะก่อสร้าง
โครงการรถไฟฟ้าสายสีชมพูส่วนต่อขยาย ช่วงสถานีศรีรัช - เมืองทองธานี

โครงการรถไฟฟ้าสายสีชมพูส่วนต่อขยาย ช่วงสถานีศรีรัช - เมืองทองธานี

ขั้นตอนการดำเนินงานด้านการประชาสัมพันธ์

STECON
จัดทำแผนที่และข่าว การปิดเบี่ยงหรือการดำเนินงาน

พิจารณาตรวจสอบ

บริษัทที่ปรึกษา (PCPK)

พิจารณาตรวจสอบ

การรถไฟฟ้าขนส่งมวลชนแห่งประเทศไทย (รฟม.)

อนุมัติ

บริษัทที่ปรึกษา (PCPK)

อนุมัติ
ดำเนินการ

STECON
การดำเนินการเผยแพร่ประชาสัมพันธ์

ช่องทาง
การประชาสัมพันธ์

- **Facebook**
  “เพจโครงการรถไฟฟ้าสายสีชมพู ช่วงแคราย – มีนบุรี”
- **สถานีวิทยุ**
  - จส.100
  - สวพ.91
  - วิทยุกรมประชาสัมพันธ์ / วิทยุจราจร 1197
- **กองบังคับการตำรวจจราจร (บก.จร.02)**
- **สำนักงานเขตฯที่รับผิดชอบ**
- *** ลงพื้นที่แจกใบปลิวประชาสัมพันธ์**
  ในพื้นที่บริเวณที่ได้รับผลกระทบ และบริเวณใกล้เคียง
- **แจ้งข่าวย้ำเตือนสถานีวิทยุก่อนดำเนินงาน**
  - จส.100
  - สวพ.91
  - วิทยุกรมประชาสัมพันธ์ / วิทยุจราจร 1197

*** ลงพื้นที่แจกใบปลิวประชาสัมพันธ์**
จะมีการแจ้งเรื่องเสียงดังและการสั่นสะเทือนให้ประชาชนได้ทราบทุกครั้ง

(ตัวอย่าง) ประชาสัมพันธ์ผ่านรูปแบบใบปลิว



ข่าวประชาสัมพันธ์

โครงการรถไฟฟ้าสายสีชมพูส่วนต่อขยาย
ช่วงสถานีศรีรัช – เมืองทองธานี

โครงการรถไฟฟ้าสายสีชมพูส่วนต่อขยาย ช่วงสถานีศรีรัช - เมืองทองธานี ขอแจ้งให้ทราบว่า
ตั้งแต่วันที่ 26 ตุลาคม 2567 ถึงวันที่ 26 พฤศจิกายน 2567
ในช่วงเวลา 08.00-17.00 และ 22.00 – 04.00 น.

ทางโครงการฯ มีความจำเป็นต้องดำเนินการ สกัด ขุด เจาะ
เพื่อดำเนินงานก่อสร้างฐานราก Entrance และติดตั้งโครงสร้างสถานี
ช่วงบริเวณวงเวียนเมืองทองธานี
ของโครงการรถไฟฟ้าสายสีชมพูส่วนต่อขยาย ช่วงสถานีศรีรัช - เมืองทองธานี

ทั้งนี้ การดำเนินงานดังกล่าว อาจก่อให้เกิดเสียงดังและเกิดความสั่นสะเทือน
ขออภัยในความไม่สะดวกเป็นอย่างสูง

ผู้รับผิดชอบ บริษัท ซิโน-ไทย เอ็นจิเนียริ่ง แอนด์ คอนสตรัคชั่น จำกัด (มหาชน)
สามารถสอบถามข้อมูลเพิ่มเติมได้ที่ โทรศัพท์ 0 2610 4915 หรือ [redacted]



ข่าวประชาสัมพันธ์

โครงการรถไฟฟ้าสายสีชมพูส่วนต่อขยาย
ช่วงสถานีศรีรัช - เมืองทองธานี

โครงการรถไฟฟ้าสายสีชมพูส่วนต่อขยาย ช่วงสถานีศรีรัช - เมืองทองธานี ขอแจ้งให้ทราบว่า
ตั้งแต่วันที่ 18 พฤศจิกายน 2567 ถึงวันที่ 18 ธันวาคม 2567
ในช่วงเวลา 08.00 - 17.00 และ 22.00 - 04.00 น.

ทางโครงการฯ มีความจำเป็นต้องดำเนินการติดตั้ง Diaphragm Walkway
บริเวณทางเข้า - ออกซอยแจ้งวัฒนะ - ปากเกร็ด 39 ถึง วงเวียนเมืองทอง
ของโครงการรถไฟฟ้าสายสีชมพูส่วนต่อขยาย ช่วงสถานีศรีรัช - เมืองทองธานี

ทั้งนี้ การดำเนินงานดังกล่าว อาจก่อให้เกิดเสียงดังและเกิดความสั่นสะเทือน
ขออภัยในความไม่สะดวกเป็นอย่างสูง

ผู้รับผิดชอบ บริษัท ซิโน-ไทย เอ็นจิเนียริ่ง แอนด์ คอนสตรัคชั่น จำกัด (มหาชน)
สามารถสอบถามข้อมูลเพิ่มเติมได้ที่ โทรศัพท์ 0 2610 4915 หรือ [redacted]

ใบปลิวแจ้งการเกิดเสียงดังรบกวนขณะก่อสร้าง โครงการฯ

(ตัวอย่าง) ประชาสัมพันธ์ผ่านรูปแบบใบปลิว



ปิดเบี่ยงจราจรชั่วคราว บนทางพิเศษอุดรรัถยา บริเวณช่วงเมืองทองธานี ในวันที่ 4 – 13 พฤศจิกายน 2567 เวลา 22.00 – 04.00 น. (เฉพาะวันที่ปฏิบัติงาน)
เพื่อดำเนินงานยกติดตั้งคานทางวิ่ง (Guideway Beam) ของโครงการรถไฟฟ้าสายสีชมพูส่วนต่อขยาย ช่วงสถานีศรีรัช – เมืองทองธานี

(ตัวอย่าง) ประชาสัมพันธ์ผ่านรูปแบบใบปลิว



ปิดเบี่ยงจราจรบนพื้นราบ 2 ช่องทางขวา (ชิดเกาะกลาง) บนถนนแจ้งวัฒนะ มุ่งหน้าหลักสี่ บริเวณปากซอยแจ้งวัฒนะ - ปากเกร็ด 41 ถึง หน้าบริษัท เซฏฐ์ เอเชีย จำกัด

วันที่ 11 - 12 พฤศจิกายน 2567 เวลา 02.00 น. เพื่อทำการยกอุปกรณ์สำหรับติดตั้งระบบสับราง (switch deck M11)

ของโครงการรถไฟฟ้าสายสีชมพูส่วนต่อขยาย ช่วงสถานีศรีรัช – เมืองทองธานี

ประชาสัมพันธ์ผ่านสื่อวิทยุ







วิทยุเพื่อความปลอดภัยและการจราจร จส.100

FM 100.00 MHz

ประชาสัมพันธ์ผ่านสื่อวิทยุ

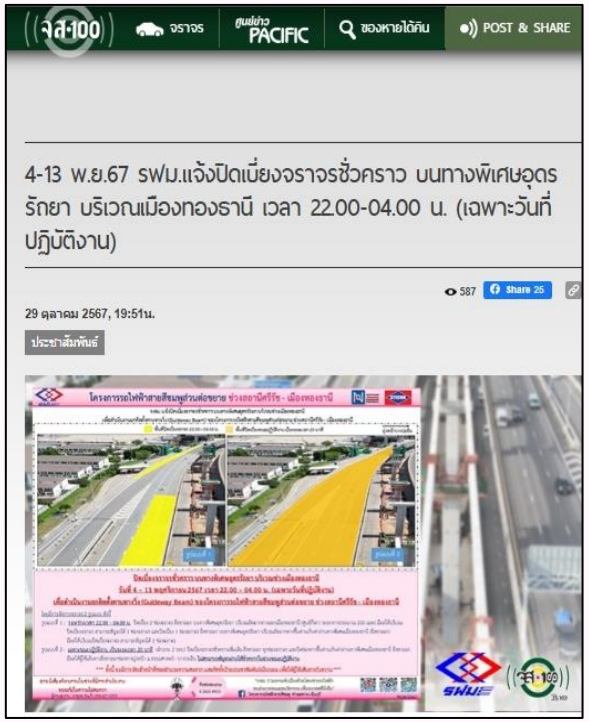

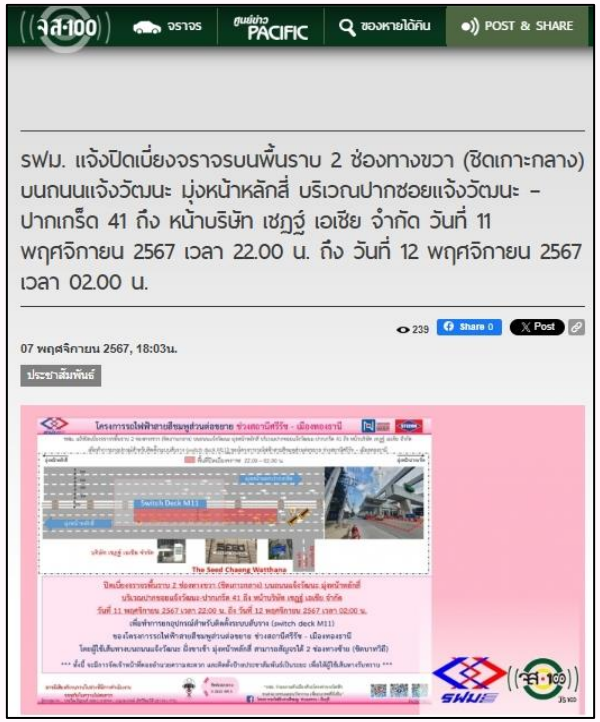

วิทยุเพื่อความปลอดภัยและการจราจร จส.100

FM 100.00 MHz

ประชาสัมพันธ์ผ่านสื่ออิเล็กทรอนิกส์ Facebook



โครงการรถไฟฟ้าสายสีชมพู ช่วงแคราย-มีนบุรี
เผยแพร่โดย Nisa Phadchiwa
· 30 ตุลาคม เวลา 09:51 น. ·

การรถไฟฟ้าขนส่งมวลชนแห่งประเทศไทย (รฟม.) แจ้งว่า บริษัท ซิโน-ไทย เอ็นจีเนียริ่ง แอนด์ คอนสตรัคชั่น จำกัด (มหาชน) ผู้รับจ้างก่อสร้างงานโยธา ของโครงการรถไฟฟ้าสายสีชมพูส่วนต่อขยาย ช่วงสถานีศรีรัช – เมืองทองธานี มีความจำเป็นต้องปิดเบี่ยงจราจรชั่วคราว บนทางพิเศษอุดรรัถยา บริเวณช่วงเมืองทองธานี วันที่ 4 – 13 พฤศจิกายน 2567 เวลา 22.00 – 04.00 น. (เฉพาะวันที่ปฏิบัติงาน) เพื่อดำเนินงานยกติดตั้งคานทางวิ่ง (Guideway Beam) ของโครงการรถไฟฟ้าสายสีชมพูส่วนต่อขยาย ช่วงสถานีศรีรัช – เมืองทองธ... ดูเพิ่มเติม

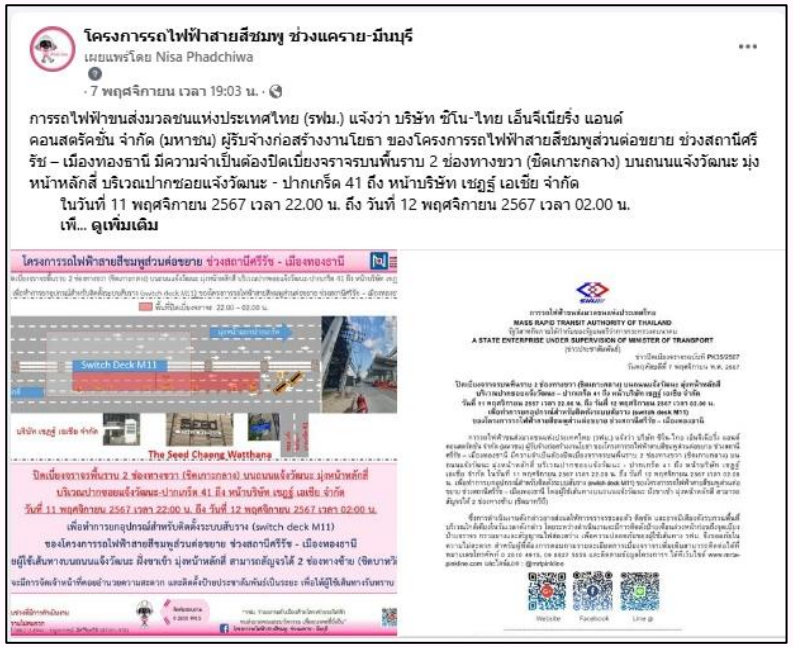

โครงการรถไฟฟ้าสายสีชมพู ช่วงแคราย-มีนบุรี
เผยแพร่โดย Nisa Phadchiwa
· 7 พฤศจิกายน เวลา 19:03 น. ·

การรถไฟฟ้าขนส่งมวลชนแห่งประเทศไทย (รฟม.) แจ้งว่า บริษัท ซิโน-ไทย เอ็นจีเนียริ่ง แอนด์ คอนสตรัคชั่น จำกัด (มหาชน) ผู้รับจ้างก่อสร้างงานโยธา ของโครงการรถไฟฟ้าสายสีชมพูส่วนต่อขยาย ช่วงสถานีศรีรัช – เมืองทองธานี มีความจำเป็นต้องปิดเบี่ยงจราจรบนพื้นราบ 2 ช่องทางขวา (ชิดเกาะกลาง) บนถนนแจ้งวัฒนะ มุ่งหน้าหลักสี่ บริเวณปากซอยแจ้งวัฒนะ - ปากเกร็ด 41 ถึง หน้าบริษัท เชฎฐ์ เอเชีย จำกัด
ในวันที่ 11 พฤศจิกายน 2567 เวลา 22.00 น. ถึง วันที่ 12 พฤศจิกายน 2567 เวลา 02.00 น.
เพื่... ดูเพิ่มเติม

ประชาสัมพันธ์ผ่านสื่ออิเล็กทรอนิกส์ Facebook



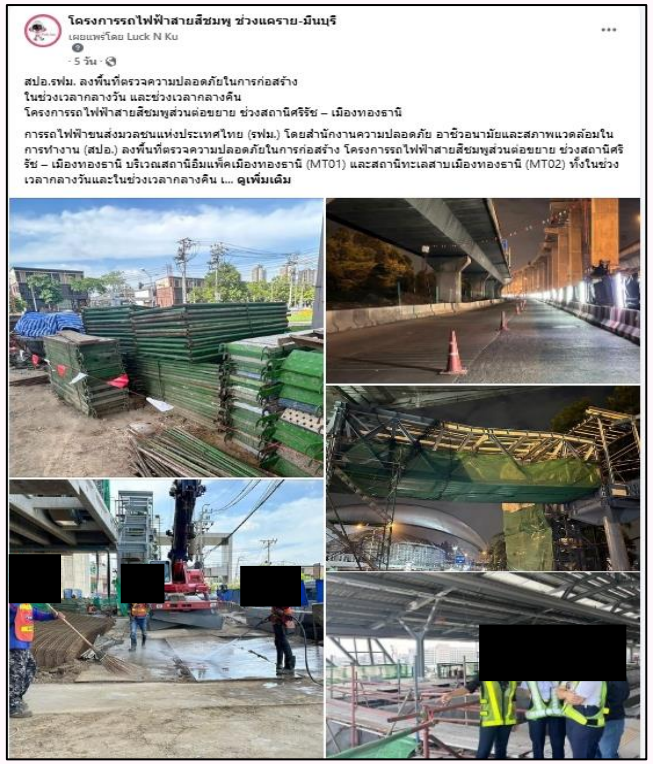

ลงพื้นที่ประชาสัมพันธ์


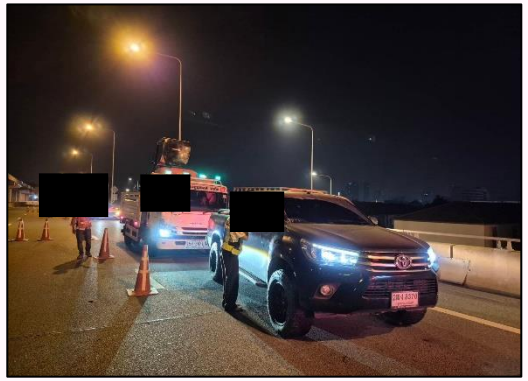



วันที่ 11 พฤศจิกายน 2567 โครงการรถไฟฟ้าสายสีชมพูส่วนต่อขยาย ช่วงสถานีศรีรัช - เมืองทองธานี
ลงพื้นที่ประชาสัมพันธ์เสียงดัง และแจ้งข้อมูลการปิดจราจรเพื่อดำเนินงานยกติดตั้งคานทางวิ่ง (Guideway Beam)
บริเวณบนทางพิเศษอุดรรัถยา ฝั่งขาออก มุ่งหน้าบางปะอิน

ลงพื้นที่ประชาสัมพันธ์



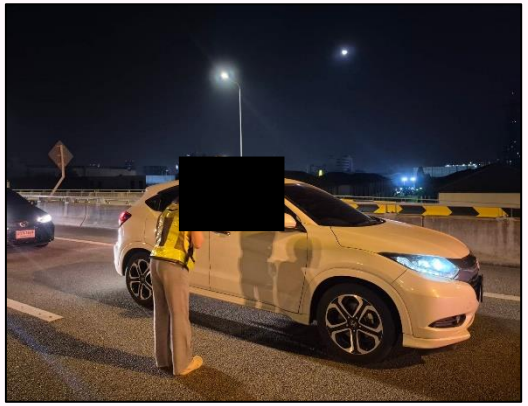
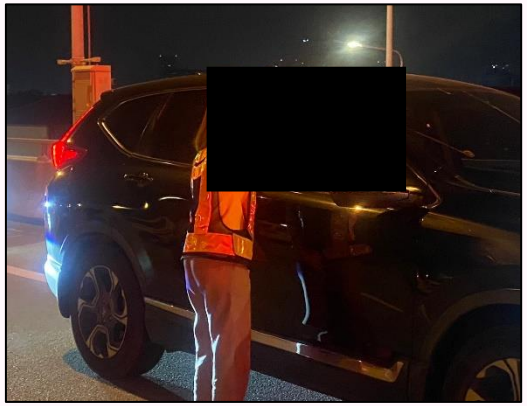

วันที่ 12 พฤศจิกายน 2567 โครงการรถไฟฟ้าสายสีชมพูส่วนต่อขยาย ช่วงสถานีศรีรัช - เมืองทองธานี
ลงพื้นที่ประชาสัมพันธ์เสียงดัง และแจ้งข้อมูลการปิดจราจรเพื่อดำเนินงานยกติดตั้งคานทางวิ่ง (Guideway Beam)
บริเวณบนทางพิเศษอุดรรัถยา ฝั่งขาออก มุ่งหน้าบางปะอิน

ลงพื้นที่ประชาสัมพันธ์





วันที่ 14 พฤศจิกายน 2567 โครงการรถไฟฟ้าสายสีชมพูส่วนต่อขยาย ช่วงสถานีศรีรัช - เมืองทองธานี
ประชาสัมพันธ์การดำเนินงานเสียงดัง จากการติดตั้ง Diaphragm Walkway
บริเวณหอพักละมุนอพาร์ทเมนท์

ลงพื้นที่ประชาสัมพันธ์







วันที่ 18 พฤศจิกายน 2567 โครงการรถไฟฟ้าสายสีชมพูส่วนต่อขยาย ช่วงสถานีศรีรัช - เมืองทองธานี
ลงพื้นที่ประชาสัมพันธ์เสียงดัง เพื่อดำเนินการติดตั้ง Diaphragm Walkway
บริเวณซอยแจ้งวัฒนะ-ปากเกร็ด 39

ขอขอบคุณ



แผนการประชาสัมพันธ์
การปิดเบี่ยงจราจร และการเกิดเสียงดังรบกวนขณะก่อสร้าง
โครงการรถไฟฟ้าสายสีชมพูส่วนต่อขยาย ช่วงสถานีศรีรัช - เมืองทองธานี

โครงการรถไฟฟ้าสายสีชมพูส่วนต่อขยาย ช่วงสถานีศรีรัช - เมืองทองธานี

ขั้นตอนการดำเนินงานด้านการประชาสัมพันธ์

STECON
จัดทำแผนที่และข่าว การปิดเบี่ยงหรือการดำเนินงาน

พิจารณาตรวจสอบ

บริษัทที่ปรึกษา (PCPK)

พิจารณาตรวจสอบ

การรถไฟฟ้าขนส่งมวลชนแห่งประเทศไทย (รฟม.)

อนุมัติ

บริษัทที่ปรึกษา (PCPK)

อนุมัติ
ดำเนินการ

STECON
การดำเนินการเผยแพร่ประชาสัมพันธ์

ช่องทาง
การประชาสัมพันธ์

- **Facebook**
  “เพจโครงการรถไฟฟ้าสายสีชมพู ช่วงแคราย – มีนบุรี”
- **สถานีวิทยุ**
  - จส.100
  - สวพ.91
  - วิทยุกรมประชาสัมพันธ์ / วิทยุจราจร 1197
- **กองบังคับการตำรวจจราจร (บก.จร.02)**
- **สำนักงานเขตฯที่รับผิดชอบ**
- *** ลงพื้นที่แจกใบปลิวประชาสัมพันธ์**
  ในพื้นที่บริเวณที่ได้รับผลกระทบ และบริเวณใกล้เคียง
- **แจ้งข่าวย้ำเตือนสถานีวิทยุก่อนดำเนินงาน**
  - จส.100
  - สวพ.91
  - วิทยุกรมประชาสัมพันธ์ / วิทยุจราจร 1197

*** ลงพื้นที่แจกใบปลิวประชาสัมพันธ์**
จะมีการแจ้งเรื่องเสียงดังและการสั่นสะเทือนให้ประชาชนได้ทราบทุกครั้ง

โครงการรถไฟฟ้าสายสีชมพูส่วนต่อขยาย ช่วงสถานีศรีรัช - เมืองทองธานี

(ตัวอย่าง) ประชาสัมพันธ์ผ่านรูปแบบใบปลิว



ข่าวประชาสัมพันธ์

โครงการรถไฟฟ้าสายสีชมพูส่วนต่อขยาย
ช่วงสถานีศรีรัช – เมืองทองธานี

โครงการรถไฟฟ้าสายสีชมพูส่วนต่อขยาย ช่วงสถานีศรีรัช - เมืองทองธานี ขอแจ้งให้ทราบว่า

ตั้งแต่วันที่ 12 ธันวาคม 2567 ถึง 12 มกราคม 2567

ในช่วงเวลา 08.00-17.00 น. และ 22.00 – 04.00 น.

ทางโครงการฯ มีความจำเป็นต้องดำเนินการ สกัด ตัดเชื่อม
เพื่อดำเนินงานติดตั้งโครงสร้างสถานี และติดตั้งโครงเหล็กหลังคา Entrance
ช่วงบริเวณสถานีอิมแพ็ค เมืองทองธานี (MT01)
ของโครงการรถไฟฟ้าสายสีชมพูส่วนต่อขยาย ช่วงสถานีศรีรัช - เมืองทองธานี

ทั้งนี้ การดำเนินงานดังกล่าว อาจก่อให้เกิดเสียงดังและเกิดความสั่นสะเทือน
ขออภัยในความไม่สะดวกเป็นอย่างสูง

ผู้รับผิดชอบ บริษัท ซิโน-ไทย เอ็นจิเนียริ่ง แอนด์ คอนสตรัคชั่น จำกัด (มหาชน)

สามารถสอบถามข้อมูลเพิ่มเติมได้ที่ โทรศัพท์ 0 2610 4915 หรือ 09 8827 5555



ข่าวประชาสัมพันธ์

โครงการรถไฟฟ้าสายสีชมพูส่วนต่อขยาย
ช่วงสถานีศรีรัช – เมืองทองธานี

โครงการรถไฟฟ้าสายสีชมพูส่วนต่อขยาย ช่วงสถานีศรีรัช - เมืองทองธานี ขอแจ้งให้ทราบว่า

ตั้งแต่ วันที่ 12 ธันวาคม 2567 ถึงวันที่ 12 มกราคม 2567

ในช่วงเวลา 08.00 - 17.00 น. และ 22.00 - 04.00 น.

ทางโครงการฯ มีความจำเป็นต้องดำเนินการสกัด ขุดเจาะ
เพื่อคืนสภาพผิวจราจร
ตั้งแต่บริเวณทางเข้า - ออกซอยแจ้งวัฒนะ - ปากเกร็ด 39 ถึง วงเวียนเมืองทองฯ
ของโครงการรถไฟฟ้าสายสีชมพูส่วนต่อขยาย ช่วงสถานีศรีรัช - เมืองทองธานี

ทั้งนี้ การดำเนินงานดังกล่าว อาจก่อให้เกิดเสียงดังและเกิดความสั่นสะเทือน
ขออภัยในความไม่สะดวกเป็นอย่างสูง

ผู้รับผิดชอบ บริษัท ซิโน-ไทย เอ็นจิเนียริ่ง แอนด์ คอนสตรัคชั่น จำกัด (มหาชน)

สามารถสอบถามข้อมูลเพิ่มเติมได้ที่ โทรศัพท์ 0 2610 4915 หรือ 09 8827 5555

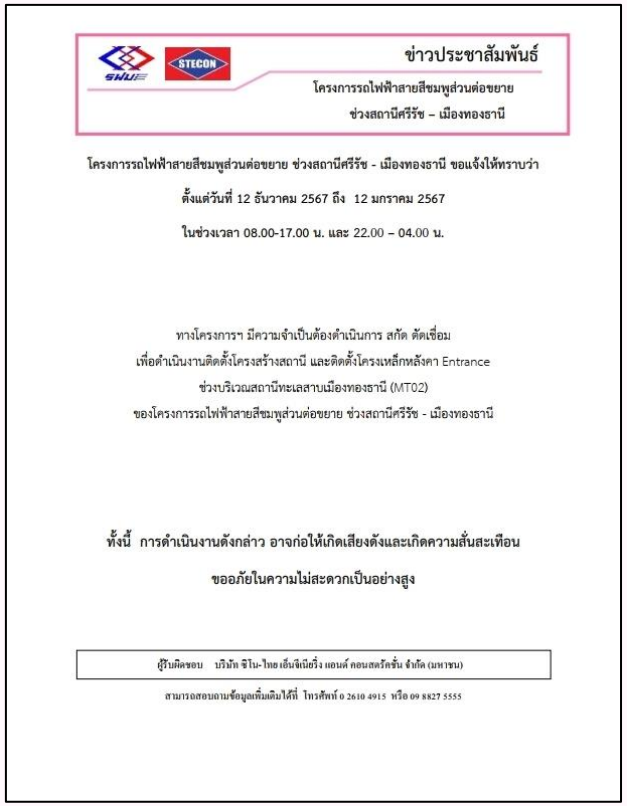

ข่าวประชาสัมพันธ์

โครงการรถไฟฟ้าสายสีชมพูส่วนต่อขยาย
ช่วงสถานีศรีรัช – เมืองทองธานี

โครงการรถไฟฟ้าสายสีชมพูส่วนต่อขยาย ช่วงสถานีศรีรัช - เมืองทองธานี ขอแจ้งให้ทราบว่า

ตั้งแต่วันที่ 12 ธันวาคม 2567 ถึง 12 มกราคม 2567

ในช่วงเวลา 08.00-17.00 น. และ 22.00 – 04.00 น.

ทางโครงการฯ มีความจำเป็นต้องดำเนินการ สกัด ตัดเชื่อม
เพื่อดำเนินงานติดตั้งโครงสร้างสถานี และติดตั้งโครงเหล็กหลังคา Entrance
ช่วงบริเวณสถานีทะเลสาบเมืองทองธานี (MT02)
ของโครงการรถไฟฟ้าสายสีชมพูส่วนต่อขยาย ช่วงสถานีศรีรัช - เมืองทองธานี

ทั้งนี้ การดำเนินงานดังกล่าว อาจก่อให้เกิดเสียงดังและเกิดความสั่นสะเทือน
ขออภัยในความไม่สะดวกเป็นอย่างสูง

ผู้รับผิดชอบ บริษัท ซิโน-ไทย เอ็นจิเนียริ่ง แอนด์ คอนสตรัคชั่น จำกัด (มหาชน)

สามารถสอบถามข้อมูลเพิ่มเติมได้ที่ โทรศัพท์ 0 2610 4915 หรือ 09 8827 5555

ใบปลิวแจ้งการเกิดเสียงดังรบกวนขณะก่อสร้าง โครงการฯ

ประชาสัมพันธ์ผ่านสื่อวิทยุ





วิทยุเพื่อความปลอดภัยและการจราจร จส.100

FM 100.00 MHz

ประชาสัมพันธ์ผ่านสื่อวิทยุ





วิทยุเพื่อความปลอดภัยและการจราจร จส.100

FM 100.00 MHz

ประชาสัมพันธ์ผ่านสื่ออิเล็กทรอนิกส์ Facebook







ลงพื้นที่ประชาสัมพันธ์

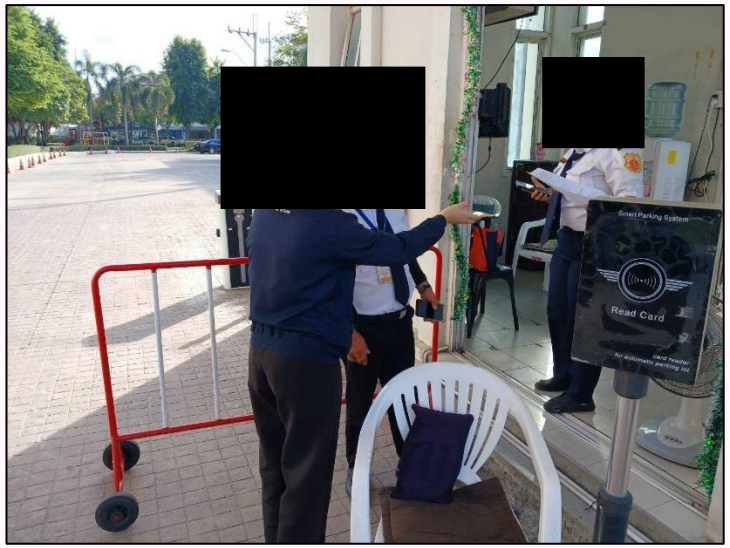



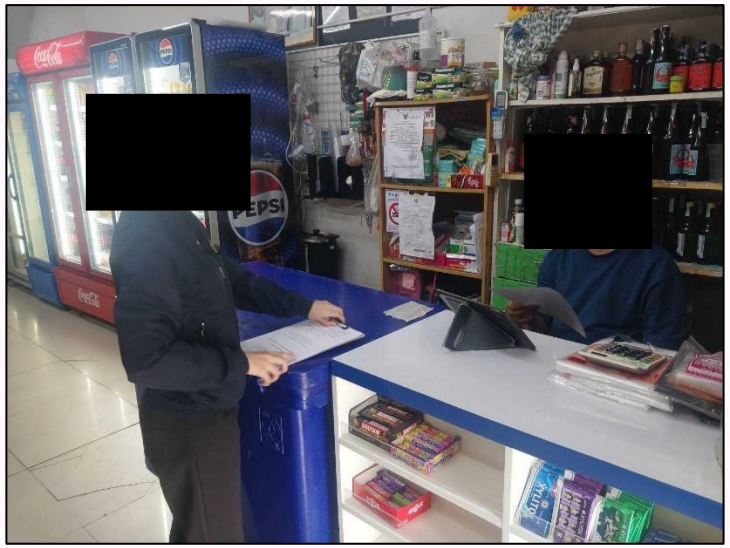

วันที่ 12 ธันวาคม 2567 โครงการรถไฟฟ้าสายสีชมพูส่วนต่อขยาย ช่วงสถานีศรีรัช - เมืองทองธานี
ลงพื้นที่ประชาสัมพันธ์การดำเนินงานเสียงดัง จากดำเนินการ สกัด ตัดเชื่อม
เพื่อติดตั้งโครงสร้างสถานี และติดตั้งโครงเหล็กหลังคา Entrance
ช่วงบริเวณสถานีทะเลสาบเมืองทองธานี (MT02)

ลงพื้นที่ประชาสัมพันธ์

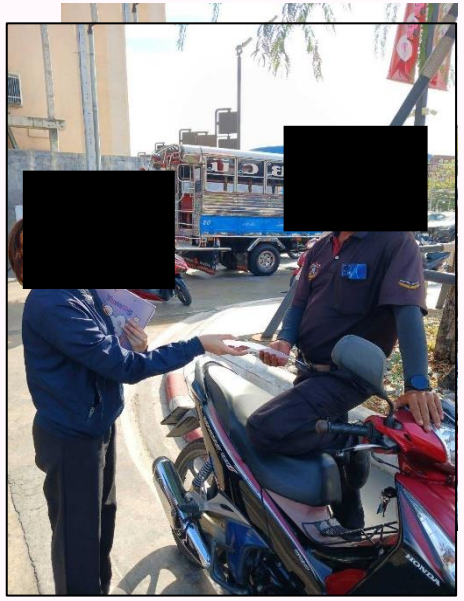

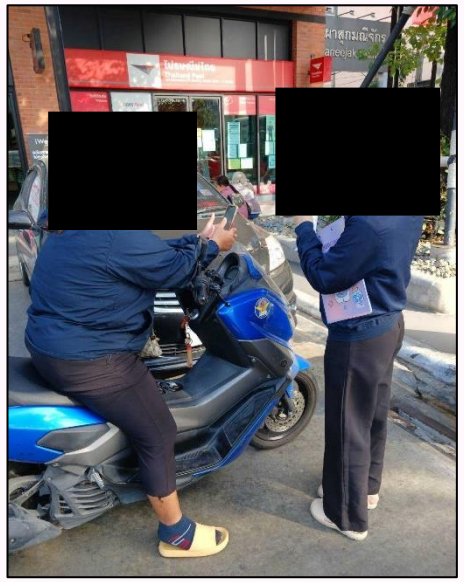



วันที่ 12 ธันวาคม 2567 โครงการรถไฟฟ้าสายสีชมพูส่วนต่อขยาย ช่วงสถานีศรีรัช - เมืองทองธานี
ลงพื้นที่ประชาสัมพันธ์การดำเนินงานเสียงดัง จากดำเนินการ สกัด ตัดเชื่อม
เพื่อดำเนินงานติดตั้งโครงสร้างสถานี และติดตั้งโครงเหล็กหลังคา Entrance
ช่วงบริเวณสถานีอิมแพ็ค เมืองทองธานี (MT01)

ลงพื้นที่ประชาสัมพันธ์

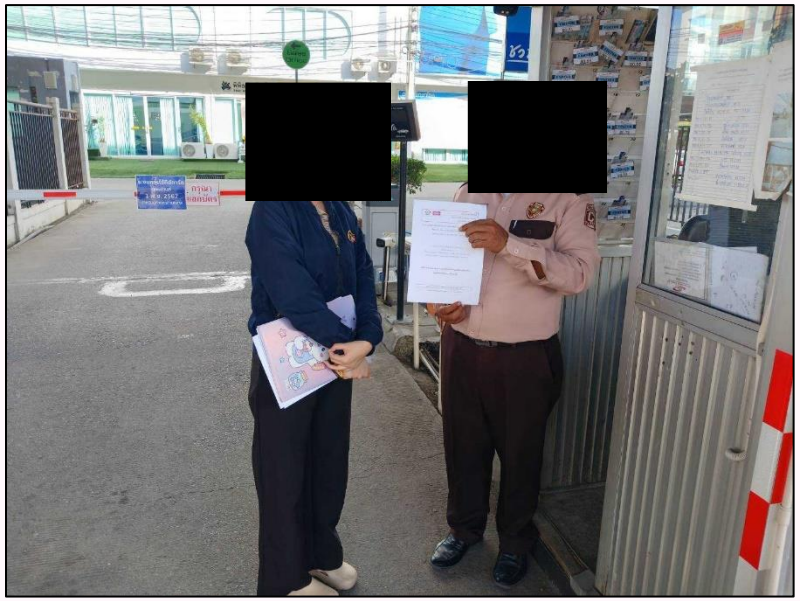

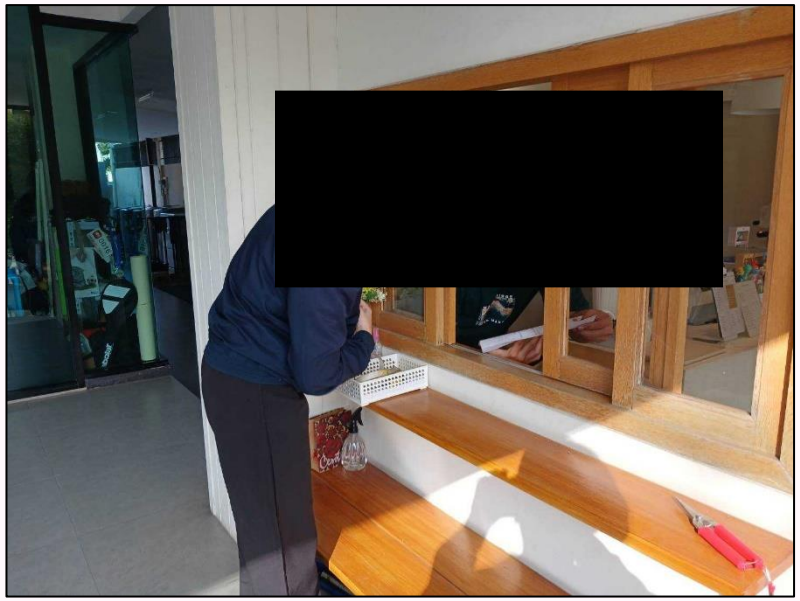

วันที่ 12 ธันวาคม 2567 โครงการรถไฟฟ้าสายสีชมพูส่วนต่อขยาย ช่วงสถานีศรีรัช - เมืองทองธานี
ลงพื้นที่ประชาสัมพันธ์การดำเนินงานเสียงดัง จากการสกัด ขุดเจาะ
เพื่อคืนสภาพผิวจราจร ตั้งแต่บริเวณทางเข้า - ออกซอยแจ้งวัฒนะ - ปากเกร็ด 39 ถึง วงเวียนเมืองทองฯ

ขอขอบคุณ



ภาคผนวก บ
เอกสารพระราชกฤษฎีกากำหนดเขตที่ดินที่จะเวนคืน



ORIGINAL

การรถไฟฟ้าขนส่งมวลชนแห่งประเทศไทย (รฟม.)
Mass Rapid Transit Authority of Thailand (MRTA)
175 ถนนพระราม 9 แขวงห้วยขวาง เขตห้วยขวาง กรุงเทพมหานคร 10310
175 RAMA IX ROAD, HUAI KHWANG, BANGKOK 10310
โทรศัพท์ (662) 716 4000 ต่อ 1509, 1520, 1528 โทรสาร (662) 716 4022

PCPK RECEIVED
Date: 26 พ.ค. 2565
Time: 16.19 น.
Log In: 29591 (Mail)

FACSIMILE

เรียน	ผู้จัดการโครงการ ที่ปรึกษาโครงการ (PC) โครงการรถไฟฟ้าสายสีชมพู ช่วงแคราย – มีนบุรี	**โทรศัพท์**	02 059 1630
	งานศึกษารายละเอียดความเหมาะสมฯ โครงการรถไฟฟ้าสายสีชมพู ส่วนต่อขยาย ช่วงสถานีศรีรัช – เมืองทองธานี (PKEX)	**โทรสาร**	02 059 1635/ 02 509 9079
จาก	นางสาวอัญชลี เจนพานิชทรัพย์ ผู้อำนวยการกองวางแผนโครงการรถไฟฟ้า (PM1(PIL))	**เลขที่**	รฟม007/(PIL)/PM1/117
เรื่อง	พระราชกฤษฎีกากำหนดเขตที่ดินที่จะเวนคืนและพระราชกฤษฎีกากำหนดเขตที่ดินในบริเวณที่ที่จะดำเนินการเพื่อกิจการขนส่งมวลชน ในท้องที่ตำบลบางตลาด ตำบลคลองเกลือ และตำบลบ้านใหม่ อำเภอปากเกร็ด จังหวัดนนทบุรี พ.ศ. 2565 โครงการรถไฟฟ้าสายสีชมพูส่วนต่อขยาย ช่วงสถานีศรีรัช – เมืองทองธานี	**วันที่**	26 พฤษภาคม 2565
		จำนวน	9 (รวมหน้านี้)

IF YOU DO NOT RECEIVE ALL PAGES, PLEASE TELEPHONE OR FAX IMMEDIATELY.

MESSAGE

อ้างถึง สัญญาร่วมลงทุนการออกแบบและก่อสร้างงานโยธา การจัดหาระบบรถไฟฟ้า การให้บริการการเดินรถไฟฟ้า และซ่อมบำรุงรักษา โครงการรถไฟฟ้าสายสีชมพู ช่วงแคราย – มีนบุรี ฉบับแก้ไข กรณีโครงการรถไฟฟ้าสายสีชมพู ส่วนต่อขยาย ช่วงสถานีศรีรัช – เมืองทองธานี และเอกสารแนบท้ายสัญญาแก้ไข เมื่อวันที่ 23 กุมภาพันธ์ 2564

สิ่งที่ส่งมาด้วย
1. พระราชกฤษฎีกากำหนดเขตที่ดินที่จะเวนคืนฯ โครงการส่วนต่อขยายฯ ประกาศในราชกิจจานุเบกษา เมื่อวันที่ 23 พฤษภาคม 2565 (จำนวน 4 หน้า)
2. พระราชกฤษฎีกากำหนดเขตที่ดินในบริเวณที่ที่จะดำเนินการเพื่อกิจการขนส่งมวลชนฯ โครงการส่วนต่อขยายฯ ประกาศในราชกิจจานุเบกษาเมื่อวันที่ 23 พฤษภาคม 2565 (จำนวน 4 หน้า)

ด้วย ราชกิจจานุเบกษา ได้ประกาศพระราชกฤษฎีกากำหนดเขตที่ดินที่จะเวนคืนในท้องที่ตำบลบางตลาด ตำบลคลองเกลือ และตำบลบ้านใหม่ อำเภอปากเกร็ด จังหวัดนนทบุรี พ.ศ. 2565 และพระราชกฤษฎีกากำหนดเขตที่ดินในบริเวณที่ที่จะดำเนินการเพื่อกิจการขนส่งมวลชน ในท้องที่ตำบลบางตลาด ตำบลคลองเกลือ และตำบลบ้านใหม่ อำเภอปากเกร็ด จังหวัดนนทบุรี พ.ศ. 2565 (โครงการรถไฟฟ้าสายสีชมพูส่วนต่อขยาย ช่วงสถานีศรีรัช – เมืองทองธานี) เมื่อวันที่ 23 พฤษภาคม 2565 และมีผลใช้บังคับเป็นกฎหมายตั้งแต่วันที่ 24 พฤษภาคม 2565 **โดยมีรายละเอียดปรากฏตามสิ่งที่ส่งมาด้วย**

รฟม. ขอนำส่งพระราชกฤษฎีกาฯ ดังกล่าวข้างต้น ให้กลุ่มบริษัทที่ปรึกษา PCPK พิจารณาการดำเนินงานโครงการส่วนต่อขยายฯ ให้สอดคล้องกับสัญญาร่วมลงทุนที่อ้างถึง พร้อมทั้ง แจ้งผลการพิจารณา และ/หรือ จัดส่งข้อมูลให้ รฟม. เพื่อดำเนินการในส่วนที่เกี่ยวข้องต่อไปด้วย

จึงเรียนมาเพื่อโปรดพิจารณาดำเนินการในส่วนที่เกี่ยวข้องต่อไป

อัญชลี เจนพานิชทรัพย์

(นางสาวอัญชลี เจนพานิชทรัพย์)
ผู้อำนวยการกองวางแผนโครงการรถไฟฟ้า
ผู้จัดการโครงการ 1

สำเนาเรียน : ผอ.ฝกท./ ผอ.ฝวส.

FAX OUT : TIME .....

หน้า ๓๙
เล่ม ๑๓๙ ตอนที่ ๓๒ ก ราชกิจจานุเบกษา ๒๓ พฤษภาคม ๒๕๖๕



พระราชกฤษฎีกา

กำหนดเขตที่ดินที่จะเวนคืน
ในท้องที่ตำบลบางตลาด ตำบลคลองเกลือ และตำบลบ้านใหม่
อำเภอปากเกร็ด จังหวัดนนทบุรี
พ.ศ. ๒๕๖๕

พระบาทสมเด็จพระปรเมนทรรามาธิบดีศรีสินทรมหาวชิราลงกรณ พระวชิรเกล้าเจ้าอยู่หัว

ให้ไว้ ณ วันที่ ๒๑ พฤษภาคม พ.ศ. ๒๕๖๕
เป็นปีที่ ๗ ในรัชกาลปัจจุบัน

พระบาทสมเด็จพระปรเมนทรรามาธิบดีศรีสินทรมหาวชิราลงกรณ พระวชิรเกล้าเจ้าอยู่หัว มีพระบรมราชโองการโปรดเกล้าฯ ให้ประกาศว่า

โดยที่เป็นการสมควรกำหนดเขตที่ดินที่จะเวนคืน ในท้องที่ตำบลบางตลาด ตำบลคลองเกลือ และตำบลบ้านใหม่ อำเภอปากเกร็ด จังหวัดนนทบุรี เพื่อดำเนินกิจการรถไฟฟ้าในส่วนที่เกี่ยวกับการจัดสร้างโครงการขนส่งด้วยระบบรถไฟฟ้า และกิจการอื่นที่เกี่ยวเนื่องกับกิจการรถไฟฟ้าตามโครงการรถไฟฟ้า สายสีชมพู ช่วงสถานีศรีรัช - เมืองทองธานี

อาศัยอำนาจตามความในมาตรา ๑๗๕ ของรัฐธรรมนูญแห่งราชอาณาจักรไทย มาตรา ๘ วรรคหนึ่ง แห่งพระราชบัญญัติว่าด้วยการเวนคืนและการได้มาซึ่งอสังหาริมทรัพย์ พ.ศ. ๒๕๖๒ และมาตรา ๓๕ วรรคหนึ่ง แห่งพระราชบัญญัติการรถไฟฟ้าขนส่งมวลชนแห่งประเทศไทย พ.ศ. ๒๕๔๓ จึงทรงพระกรุณาโปรดเกล้าฯ ให้ตราพระราชกฤษฎีกาขึ้นไว้ ดังต่อไปนี้

มาตรา ๑ พระราชกฤษฎีกานี้เรียกว่า “พระราชกฤษฎีกากำหนดเขตที่ดินที่จะเวนคืนในท้องที่ตำบลบางตลาด ตำบลคลองเกลือ และตำบลบ้านใหม่ อำเภอปากเกร็ด จังหวัดนนทบุรี พ.ศ. ๒๕๖๕”

มาตรา ๒ พระราชกฤษฎีกานี้ให้ใช้บังคับตั้งแต่วันถัดจากวันประกาศในราชกิจจานุเบกษาเป็นต้นไป

มาตรา ๓ ที่ดินที่จะเวนคืนตามพระราชกฤษฎีกานี้มีวัตถุประสงค์เพื่อดำเนินกิจการรถไฟฟ้า ในส่วนที่เกี่ยวกับการจัดสร้างโครงการขนส่งด้วยระบบรถไฟฟ้า และกิจการอื่นที่เกี่ยวเนื่องกับกิจการรถไฟฟ้าตามโครงการรถไฟฟ้า สายสีชมพู ช่วงสถานีศรีรัช - เมืองทองธานี

มาตรา ๔ พระราชกฤษฎีกานี้ให้ใช้บังคับได้มีกำหนดสี่ปี

มาตรา ๕ เขตที่ดินที่จะเวนคืนตามพระราชกฤษฎีกานี้ อยู่ในท้องที่ตำบลบางตลาด ตำบลคลองเกลือ และตำบลบ้านใหม่ อำเภอปากเกร็ด จังหวัดนนทบุรี ทั้งนี้ ภายในแนวเขตตามแผนที่ท้ายพระราชกฤษฎีกานี้

มาตรา ๖ ให้เริ่มต้นเข้าสำรวจที่ดินและอสังหาริมทรัพย์ที่อยู่ภายในแนวเขตที่ดินที่จะเวนคืนตามพระราชกฤษฎีกานี้ภายในหนึ่งร้อยแปดสิบวันนับแต่วันที่พระราชกฤษฎีกานี้ใช้บังคับ

มาตรา ๗ ให้การรถไฟฟ้าขนส่งมวลชนแห่งประเทศไทยเป็นเจ้าหน้าที่ในการเวนคืน

มาตรา ๘ ให้รัฐมนตรีว่าการกระทรวงคมนาคมรักษาการตามพระราชกฤษฎีกานี้

ผู้รับสนองพระบรมราชโองการ
พลเอก ประยุทธ์ จันทร์โอชา
นายกรัฐมนตรี

แผนที่ท้ายพระราชกฤษฎีกา
กำหนดเขตที่ดินที่จะเวนคืน
ในท้องที่ตำบลบางตลาด ตำบลคลองเกลือ และตำบลบ้านใหม่ อำเภอปากเกร็ด จังหวัดนนทบุรี
พ.ศ. ๒๕๖๕

มาตราส่วน ๑ : ๕๐,๐๐๐

๐ ๑ ๒ ๓ ๔ กิโลเมตร

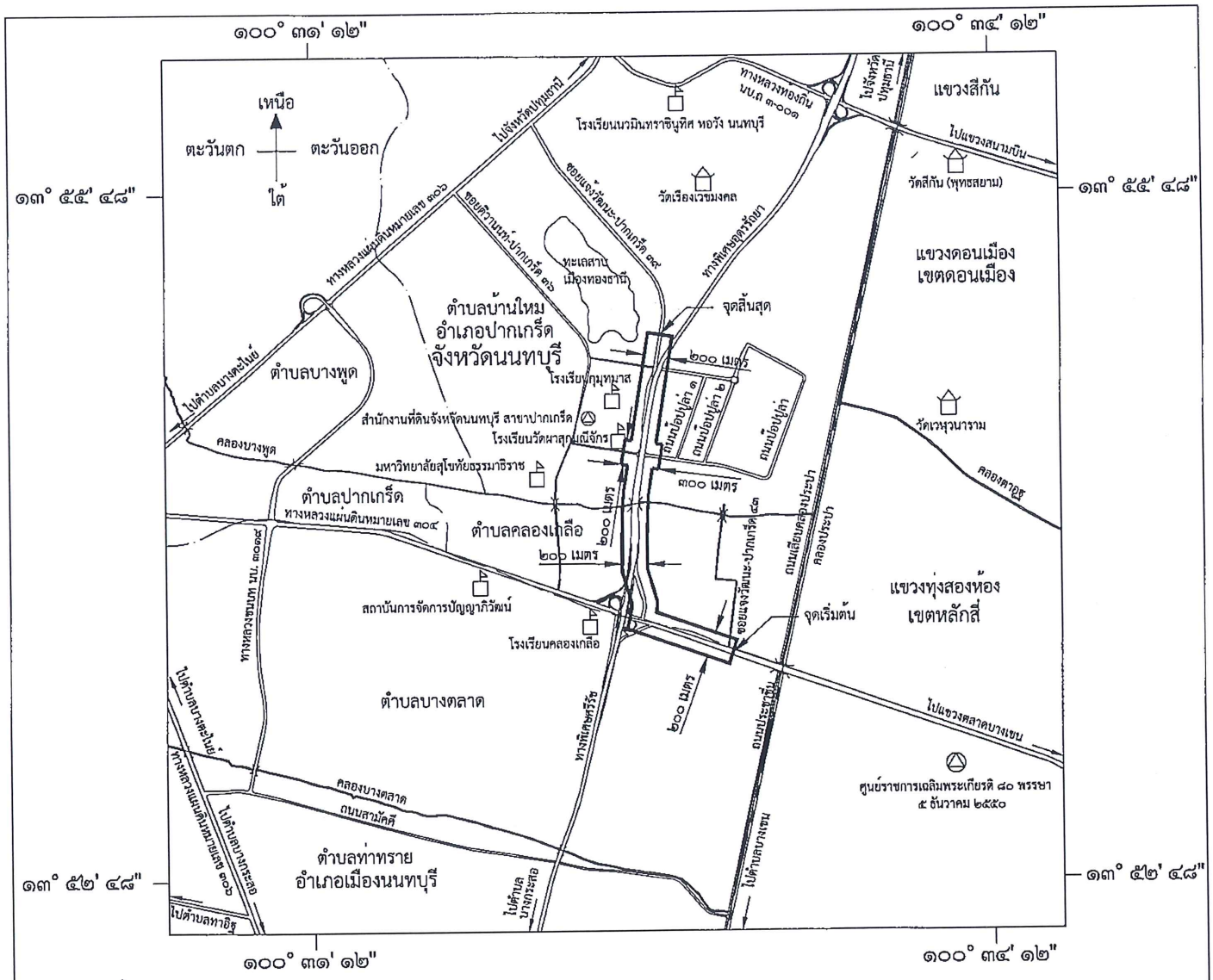

เครื่องหมาย

- แนวเขตที่ดินที่จะเวนคืน
- เขตจังหวัด
- เขตอำเภอ เขตกิ่งอำเภอ เขตของเขต
- เขตตำบล เขตองค์การบริหารส่วนตำบล เขตของแขวง
- ทางหลวง ถนน ซอย
- สะพาน
- แม่น้ำ คลอง ห้วย
- อ่างเก็บน้ำ หนอง บึง
- สถานที่ราชการ
- มหาวิทยาลัย วิทยาลัย โรงเรียน
- วัด ศาสนสถาน

(นายชัยยศ ณ นคร)
ผู้อำนวยการฝ่ายกรรมสิทธิ์ที่ดิน

(นายภคพงศ์ ศิริกันทรมาศ)
ผู้ว่าการการรถไฟฟ้าขนส่งมวลชนแห่งประเทศไทย

หมายเหตุ :- เหตุผลในการประกาศใช้พระราชกฤษฎีกาฉบับนี้ คือ เนื่องจากมีความจำเป็นต้องดำเนินกิจการรถไฟฟ้า ในส่วนที่เกี่ยวกับการจัดสร้างโครงการขนส่งด้วยระบบรถไฟฟ้า และกิจการอื่นที่เกี่ยวเนื่องกับกิจการรถไฟฟ้าตามโครงการรถไฟฟ้า สายสีชมพู ช่วงสถานีศรีรัช - เมืองทองธานี ในท้องที่ตำบลบางตลาด ตำบลคลองเกลือ และตำบลบ้านใหม่ อำเภอปากเกร็ด จังหวัดนนทบุรี เพื่ออำนวยความสะดวกและความรวดเร็วแก่การจราจรและการขนส่งอันเป็นกิจการสาธารณูปโภค สมควรกำหนดเขตที่ดินที่จะเวนคืนในท้องที่ดังกล่าว เพื่อให้พนักงานเจ้าหน้าที่มีสิทธิเข้าไปทำการสำรวจเพื่อให้ทราบข้อเท็จจริงเกี่ยวกับอสังหาริมทรัพย์ที่ต้องได้มาโดยแน่ชัด จึงจำเป็นต้องตราพระราชกฤษฎีกานี้

พระราชกฤษฎีกา

กำหนดเขตที่ดินในบริเวณที่ที่จะดำเนินการ
เพื่อกิจการขนส่งมวลชน ในท้องที่ตำบลบางตลาด ตำบลคลองเกลือ
และตำบลบ้านใหม่ อำเภอปากเกร็ด จังหวัดนนทบุรี
พ.ศ. ๒๕๖๕

พระบาทสมเด็จพระปรเมนทรรามาธิบดีศรีสินทรมหาวชิราลงกรณ
พระวชิรเกล้าเจ้าอยู่หัว

ให้ไว้ ณ วันที่ ๒๑ พฤษภาคม พ.ศ. ๒๕๖๕
เป็นปีที่ ๗ ในรัชกาลปัจจุบัน

พระบาทสมเด็จพระปรเมนทรรามาธิบดีศรีสินทรมหาวชิราลงกรณ พระวชิรเกล้าเจ้าอยู่หัว มีพระบรมราชโองการโปรดเกล้าฯ ให้ประกาศว่า

โดยที่เป็นการสมควรกำหนดเขตที่ดินในบริเวณที่ที่จะดำเนินการเพื่อกิจการขนส่งมวลชน ในท้องที่ตำบลบางตลาด ตำบลคลองเกลือ และตำบลบ้านใหม่ อำเภอปากเกร็ด จังหวัดนนทบุรี เพื่อประโยชน์ในการดำเนินกิจการขนส่งมวลชนตามโครงการรถไฟฟ้า สายสีชมพู ช่วงสถานีศรีรัช - เมืองทองธานี

อาศัยอำนาจตามความในมาตรา ๑๗๕ ของรัฐธรรมนูญแห่งราชอาณาจักรไทย มาตรา ๘ วรรคหนึ่ง แห่งพระราชบัญญัติว่าด้วยการจัดหาอสังหาริมทรัพย์เพื่อกิจการขนส่งมวลชน พ.ศ. ๒๕๔๐ และมาตรา ๓๕ วรรคหนึ่ง แห่งพระราชบัญญัติการรถไฟฟ้าขนส่งมวลชนแห่งประเทศไทย พ.ศ. ๒๕๔๓ จึงทรงพระกรุณาโปรดเกล้าฯ ให้ตราพระราชกฤษฎีกาขึ้นไว้ ดังต่อไปนี้

มาตรา ๑ พระราชกฤษฎีกานี้เรียกว่า “พระราชกฤษฎีกากำหนดเขตที่ดินในบริเวณที่ที่จะดำเนินการเพื่อกิจการขนส่งมวลชน ในท้องที่ตำบลบางตลาด ตำบลคลองเกลือ และตำบลบ้านใหม่ อำเภอปากเกร็ด จังหวัดนนทบุรี พ.ศ. ๒๕๖๕”

มาตรา ๒ พระราชกฤษฎีกานี้ให้ใช้บังคับตั้งแต่วันถัดจากวันประกาศในราชกิจจานุเบกษาเป็นต้นไป

มาตรา ๓ พระราชกฤษฎีกานี้ให้ใช้บังคับได้มีกำหนดสี่ปี

มาตรา ๔ ที่ดินที่จะดำเนินการเพื่อกิจการขนส่งมวลชนตามพระราชกฤษฎีกานี้ มีวัตถุประสงค์เพื่อประโยชน์ในการดำเนินกิจการขนส่งมวลชนตามโครงการรถไฟฟ้า สายสีชมพู ช่วงสถานีศรีรัช - เมืองทองธานี

มาตรา ๕ ให้การรถไฟฟ้าขนส่งมวลชนแห่งประเทศไทยเป็นหน่วยงานที่ดำเนินการตามพระราชกฤษฎีกานี้

มาตรา ๖ เขตที่ดินในบริเวณที่ที่จะดำเนินการเพื่อกิจการขนส่งมวลชนตามพระราชกฤษฎีกานี้ อยู่ในท้องที่ตำบลบางตลาด ตำบลคลองเกลือ และตำบลบ้านใหม่ อำเภอปากเกร็ด จังหวัดนนทบุรี ภายในแนวเขตตามแผนที่ท้ายพระราชกฤษฎีกานี้

มาตรา ๗ ให้รัฐมนตรีว่าการกระทรวงคมนาคมรักษาการตามพระราชกฤษฎีกานี้

ผู้รับสนองพระบรมราชโองการ
พลเอก ประยุทธ์ จันทร์โอชา
นายกรัฐมนตรี

แผนที่ท้ายพระราชกฤษฎีกา
กำหนดเขตที่ดินในบริเวณที่ที่จะดำเนินการเพื่อกิจการขนส่งมวลชน
ในท้องที่ตำบลบางตลาด ตำบลคลองเกลือ และตำบลบ้านใหม่ อำเภอปากเกร็ด จังหวัดนนทบุรี
พ.ศ. ๒๕๖๕

มาตราส่วน ๑ : ๕๐,๐๐๐

๐ ๑ ๒ ๓ ๔ กิโลเมตร

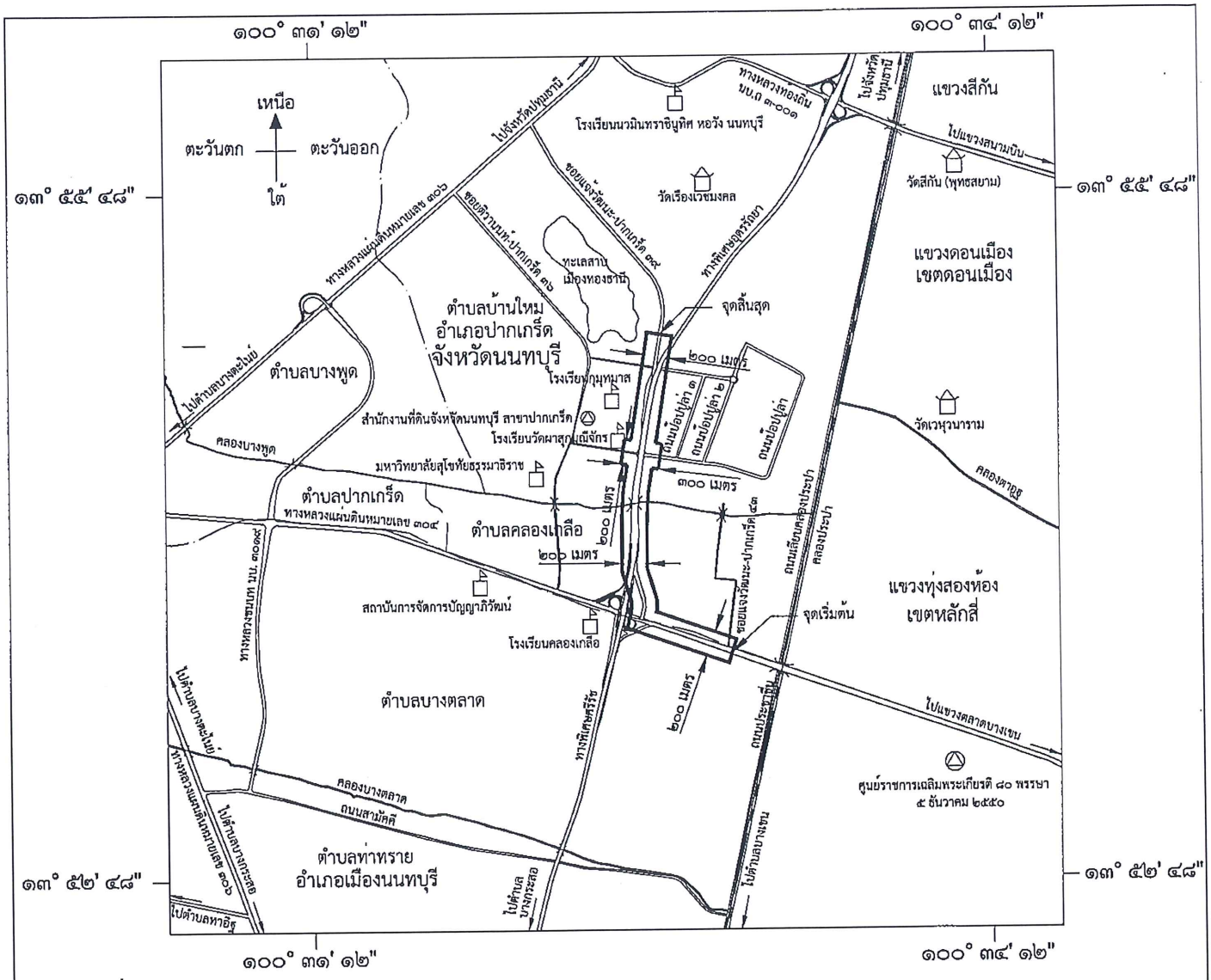

เครื่องหมาย

- แนวเขตที่ดินในบริเวณที่ที่จะดำเนินการเพื่อกิจการขนส่งมวลชน
- เขตจังหวัด
- เขตอำเภอ เขตกิ่งอำเภอ เขตของเขต
- เขตตำบล เขตองค์การบริหารส่วนตำบล เขตของแขวง
- ทางหลวง ถนน ซอย
- สะพาน
- แม่น้ำ คลอง ห้วย
- อ่างเก็บน้ำ หนอง บึง
- สถานที่ราชการ
- มหาวิทยาลัย วิทยาลัย โรงเรียน
- วัด ศาสนสถาน

(นายชัยยศ ณ นคร)
ผู้อำนวยการฝ่ายกรรมสิทธิ์ที่ดิน

(นายภคพงศ์ ศิริกันทรมาศ)
ผู้ว่าการการรถไฟฟ้าขนส่งมวลชนแห่งประเทศไทย

หมายเหตุ :- เหตุผลในการประกาศใช้พระราชกฤษฎีกาฉบับนี้ คือ เนื่องจากมีความจำเป็นต้องดำเนินกิจการขนส่งมวลชนตามโครงการรถไฟฟ้า สายสีชมพู ช่วงสถานีศรีรัช - เมืองทองธานี ในท้องที่ตำบลบางตลาด ตำบลคลองเกลือ และตำบลบ้านใหม่ อำเภอปากเกร็ด จังหวัดนนทบุรี เพื่อแก้ไขปัญหาการจราจรในกรุงเทพมหานครและปริมณฑล สมควรกำหนดเขตที่ดินในบริเวณที่ที่จะดำเนินการเพื่อกิจการขนส่งมวลชนในท้องที่ดังกล่าว เพื่อให้พนักงานเจ้าหน้าที่มีอำนาจดำเนินการสำรวจและเพื่อทราบข้อเท็จจริงเกี่ยวกับสภาพลักษณะและการเข้าใช้ประโยชน์บน เหนือ หรือใต้พื้นดินหรือพื้นน้ำ เพื่อการวางแผนหรือออกแบบกิจการขนส่งมวลชน จึงจำเป็นต้องตราพระราชกฤษฎีกานี้

ภาคผนวก ป
เอกสารตรวจสอบและเก็บภาพถ่ายอาคาร ก่อนเริ่มดำเนินงานก่อสร้าง



หนังสือขอความอนุเคราะห์

เลขที่หนังสือ.....
วันที่ 8 เดือน ส.ค. พ.ศ. 2565

หนังสือฉบับนี้เขียนขึ้นที่.....
ระหว่าง บริษัท ซิโน-ไทย เอ็นจีเนียริ่ง แอนด์ คอนสตรัคชั่น จำกัด (มหาชน) ผู้รับมอบอำนาจฝ่ายหนึ่ง กับเจ้าของที่ดิน/เจ้าของอาคาร .....[redacted].....อีกฝ่ายหนึ่ง สองฝ่ายได้ตกลงกันดังต่อไปนี้

ทางโครงการฯ ขออนุญาตเก็บภาพถ่ายอาคารพาณิชย์/ที่พักอาศัย ก่อนเริ่มดำเนินงานเจาะเสาเข็ม สำหรับก่อสร้างโครงการรถไฟฟ้าสายสีชมพู ช่วงแคราย – มีนบุรี เพื่อเป็นการรวบรวมหลักฐานก่อนเริ่มดำเนินงานก่อสร้าง

เพื่อเป็นหลักฐานในการนี้ คู่สัญญาทั้งสองฝ่ายได้ลงลายมือชื่อไว้เป็นสำคัญต่อหน้าพยาน

(ลงชื่อ)[redacted]อนุญาต

(ลงชื่อ)[redacted]ควบคุมงาน

(ลงชื่อ)[redacted]พยาน

หมายเหตุ โปรดแนบเอกสารดังนี้ประกอบด้วย พร้อมทั้งรับรองสำเนาถูกต้อง

1. สำเนาบัตรประชาชนของผู้ให้คำยินยอม

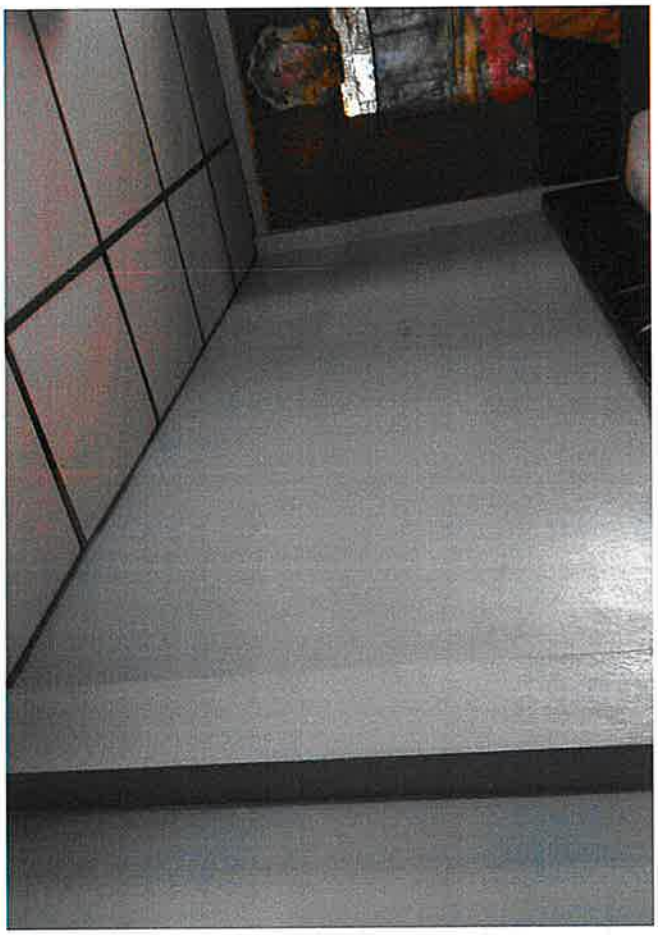

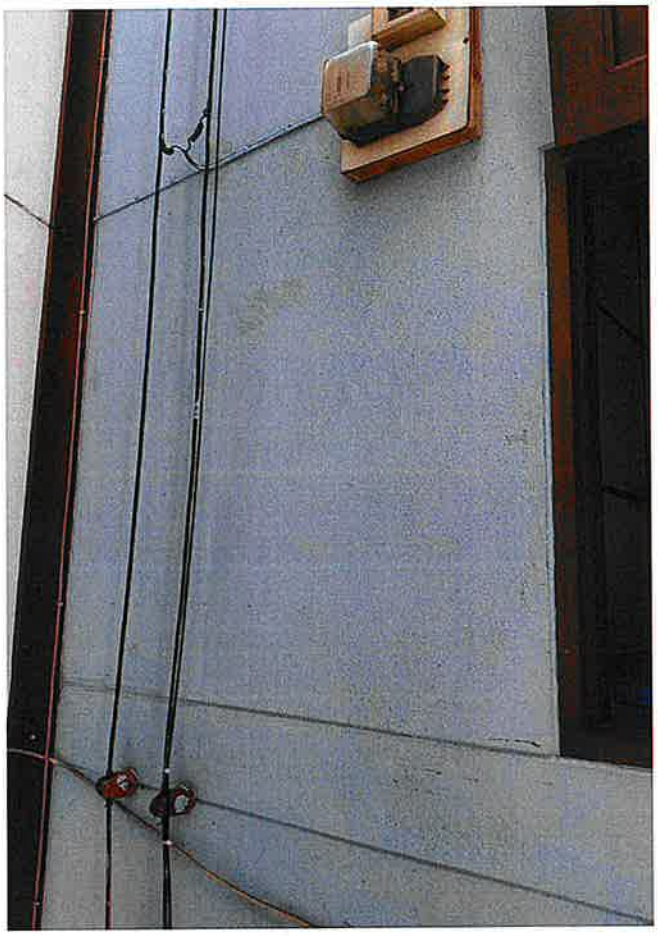



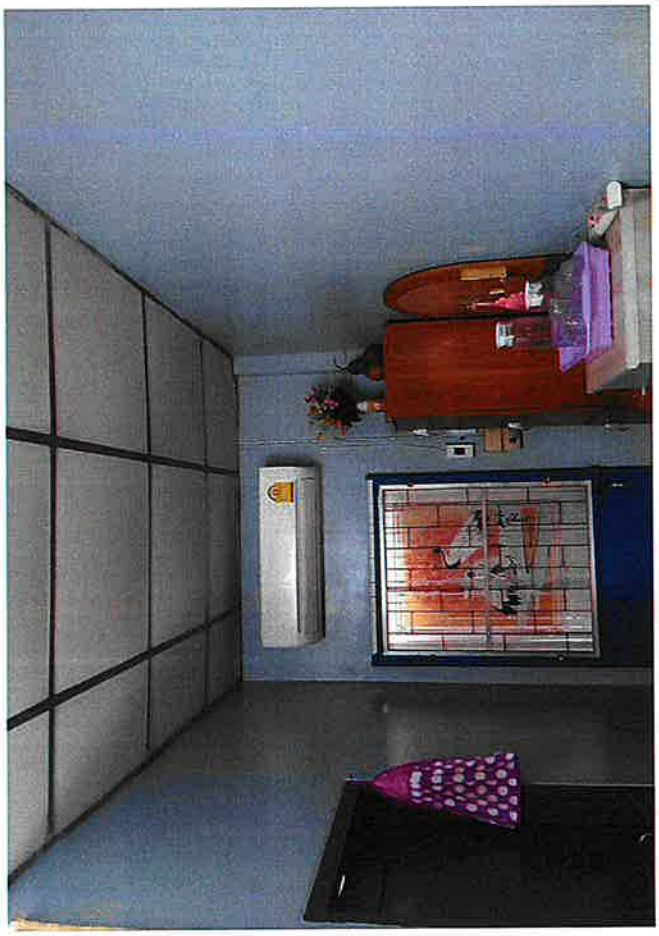

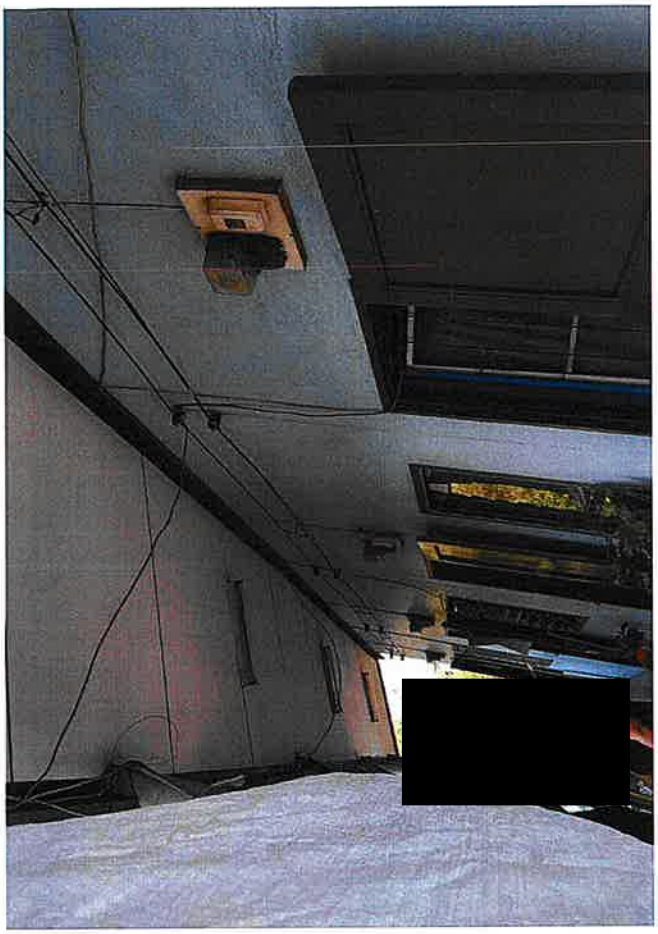

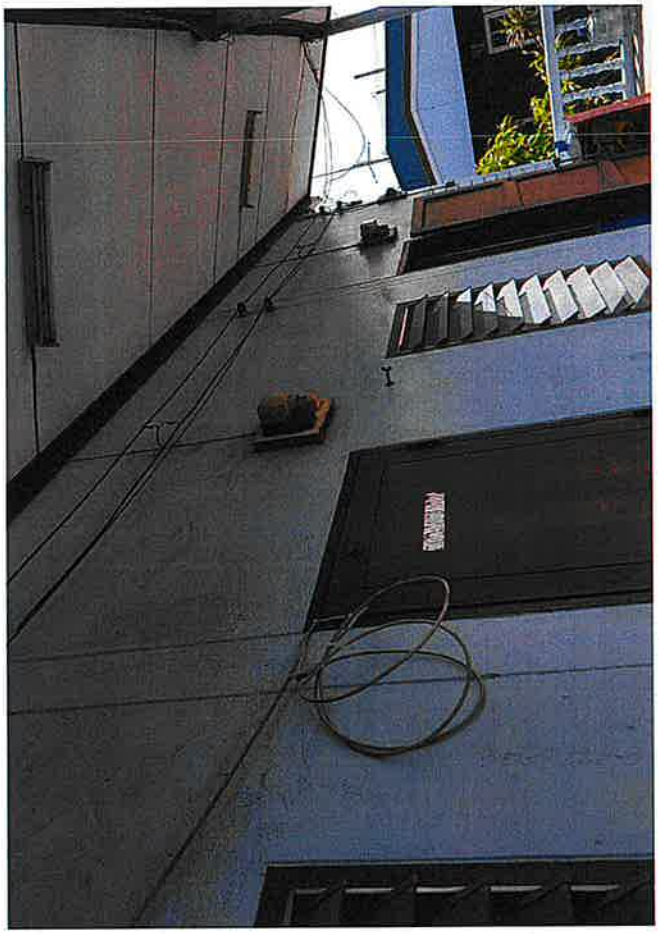



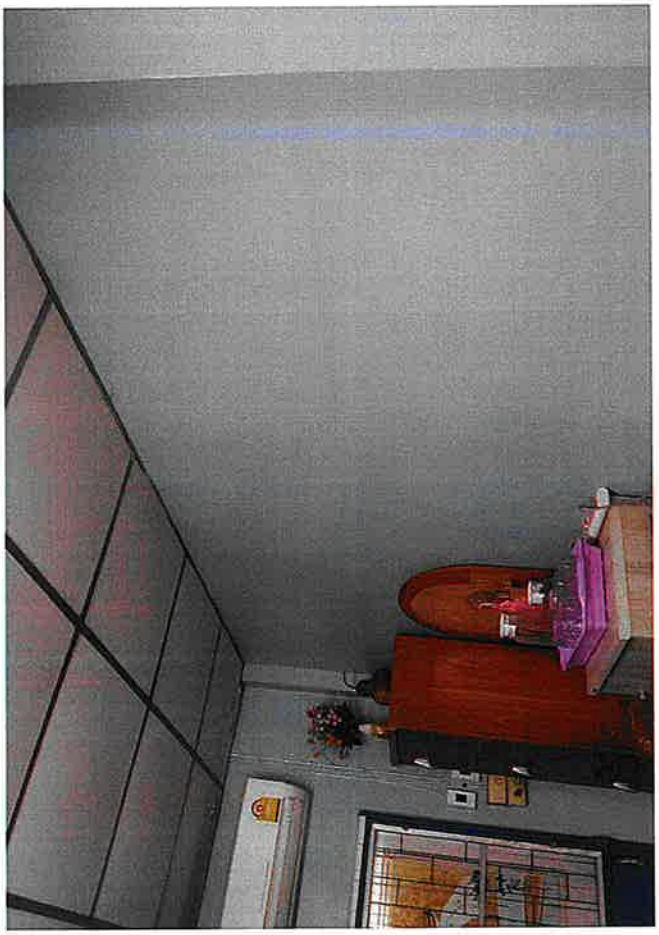

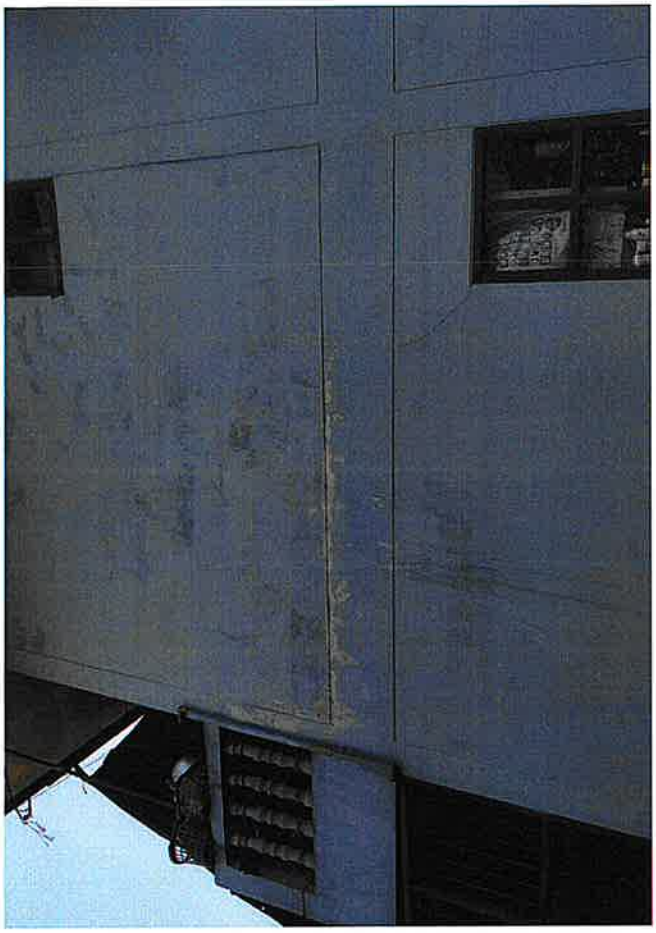

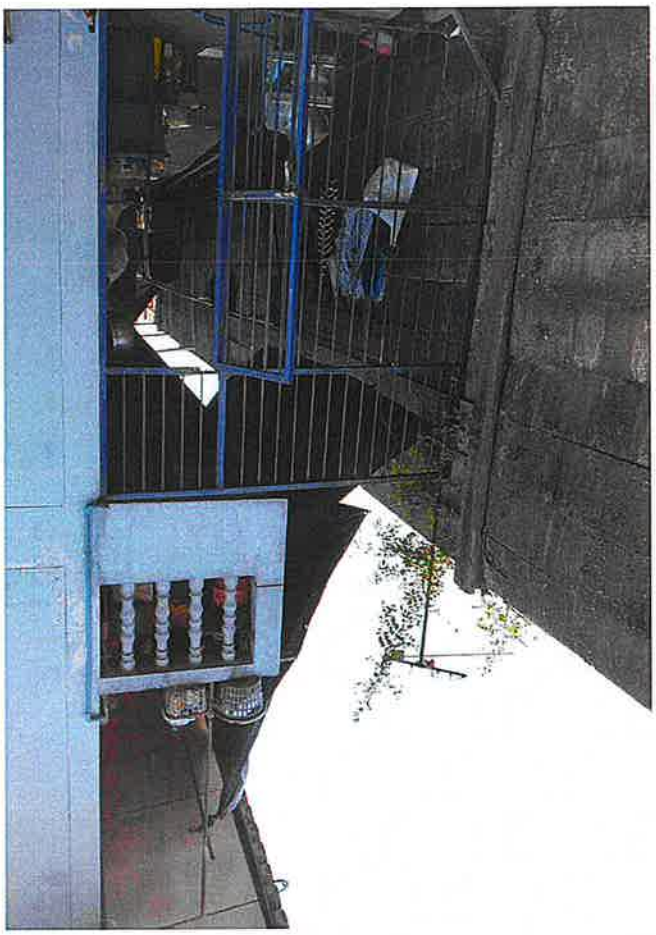



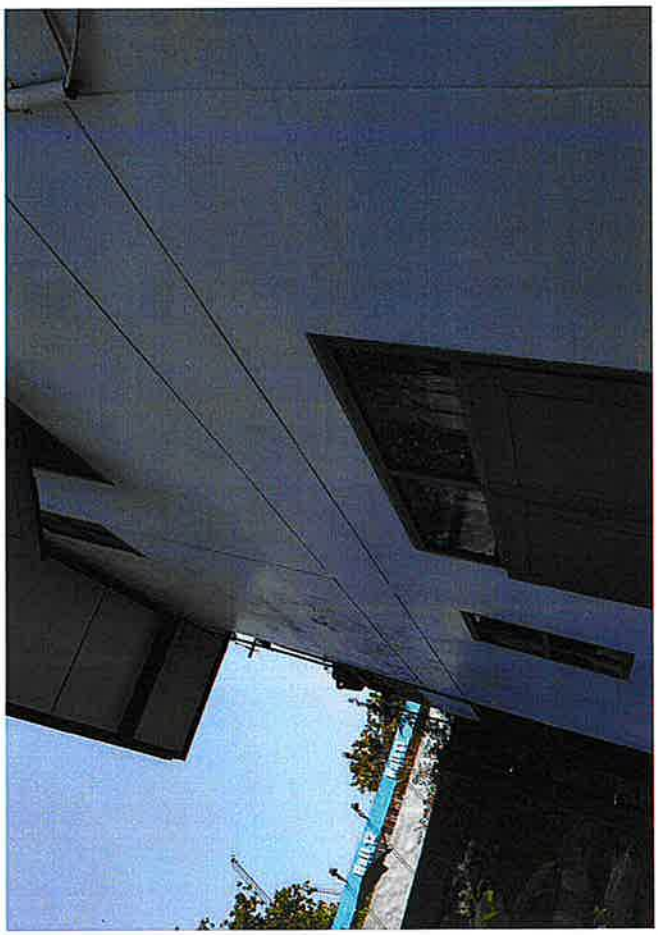



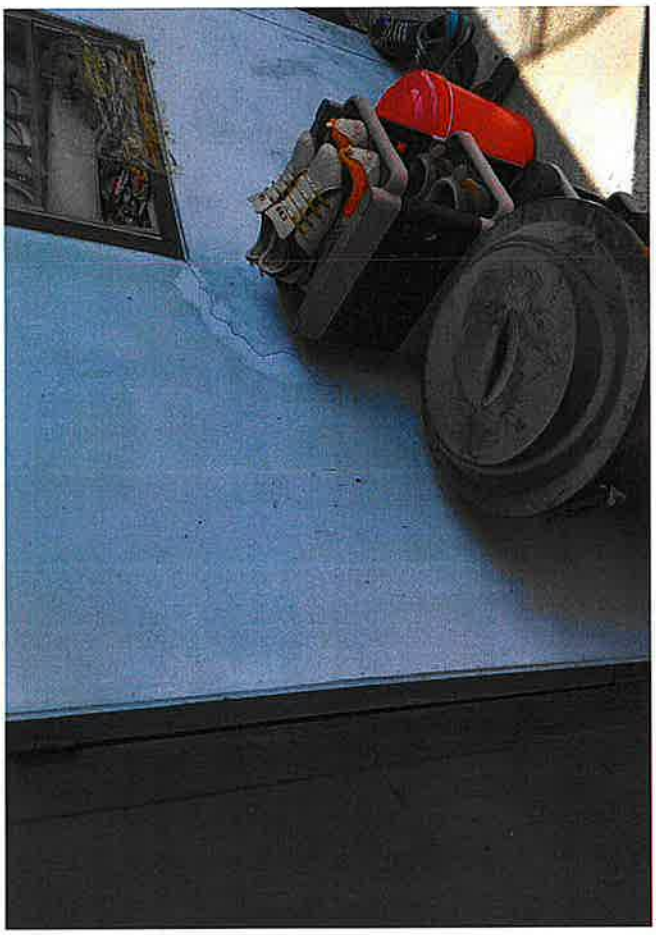

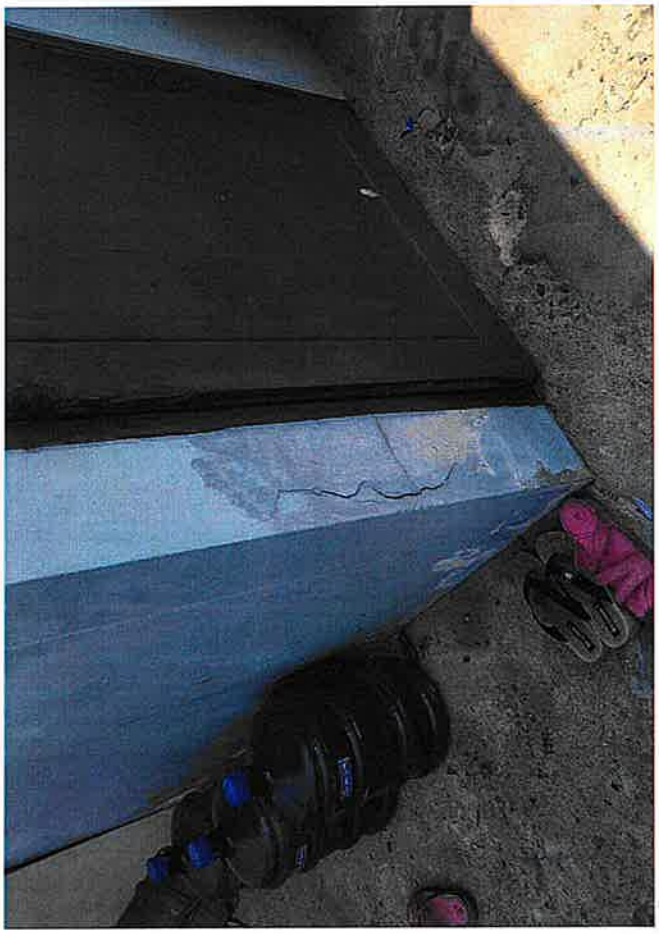

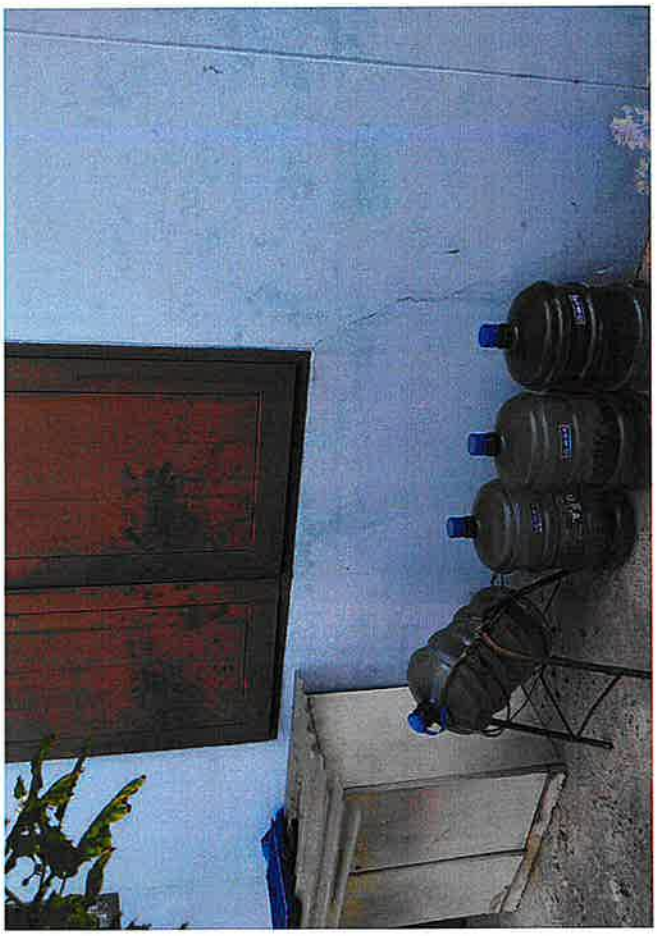




















Hand Held
ตรวจเช็ครถยนต์ทุกรุ่นที่
AMP AUTO PART & SERVICE CO.,LTD.
175 ถนนแจ้งวัฒนะ
จ.นนทบุรี
ตำบลปากเกร็ด 11120
ประเทศไทย






17/5 ถนนแจ้งวัฒนะ
จ.นนทบุรี
อำเภอปากเกร็ด 11120
ประเทศไทย


17/6 ซอยแจ้งวัฒนะ-ปากเกร็ด 39
จ.นนทบุรี
อำเภอปากเกร็ด 11120
ประเทศไทย


17/5 ถนนแจ้งวัฒนะ
จ.นนทบุรี
อำเภอปากเกร็ด 11120
ประเทศไทย


17/6 ซอยแจ้งวัฒนะ-ปากเกร็ด 39
จ.นนทบุรี
อำเภอปากเกร็ด 11120
ประเทศไทย

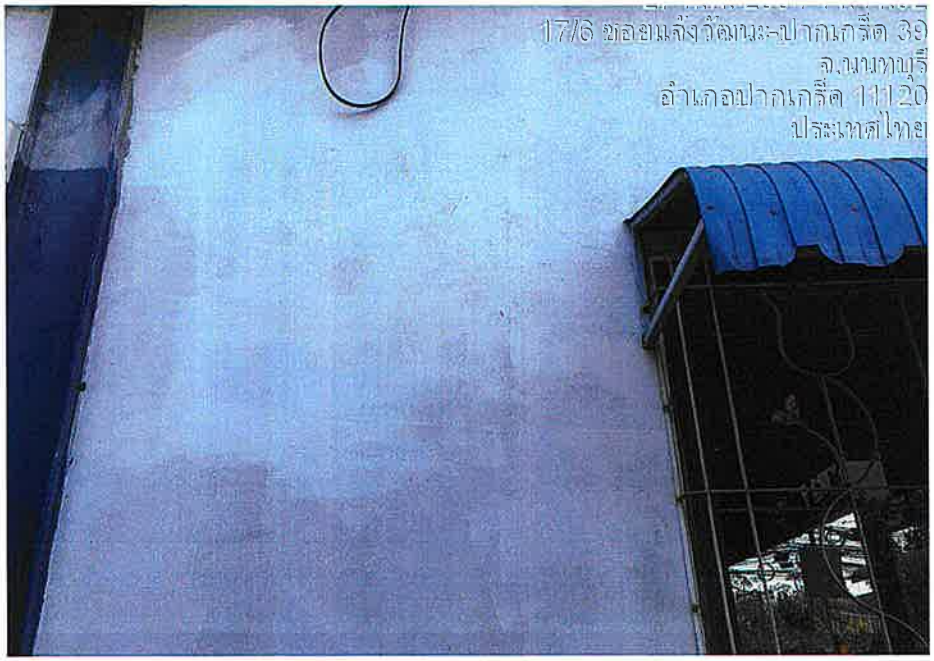
17/6 ซอยแจ้งวัฒนะ-ปากเกร็ด 39
จ.นนทบุรี
อำเภอปากเกร็ด 11120
ประเทศไทย

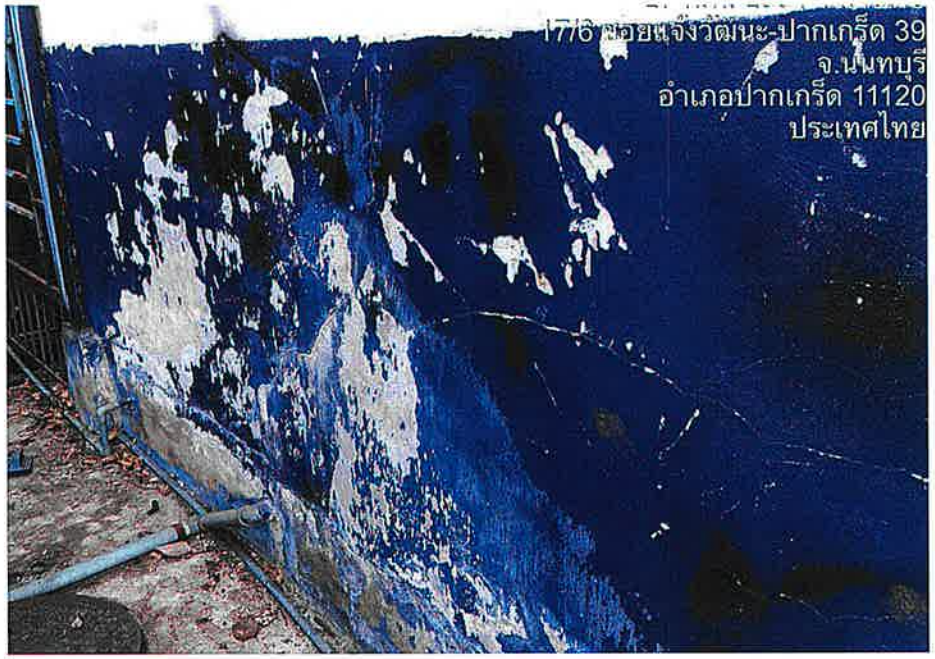
17/6 ซอยแจ้งวัฒนะ-ปากเกร็ด 39
จ.นนทบุรี
อำเภอปากเกร็ด 11120
ประเทศไทย


17/6 ซอยแจ้งวัฒนะ-ปากเกร็ด 39
จ.นนทบุรี
อำเภอปากเกร็ด 11120
ประเทศไทย


17/6 ซอยแจ้งวัฒนะ-ปากเกร็ด 39
จ.นนทบุรี
อำเภอปากเกร็ด 11120
ประเทศไทย


17/6 ซอยแจ้งวัฒนะ-ปากเกร็ด 39
จ.นนทบุรี
อำเภอปากเกร็ด 11120
ประเทศไทย

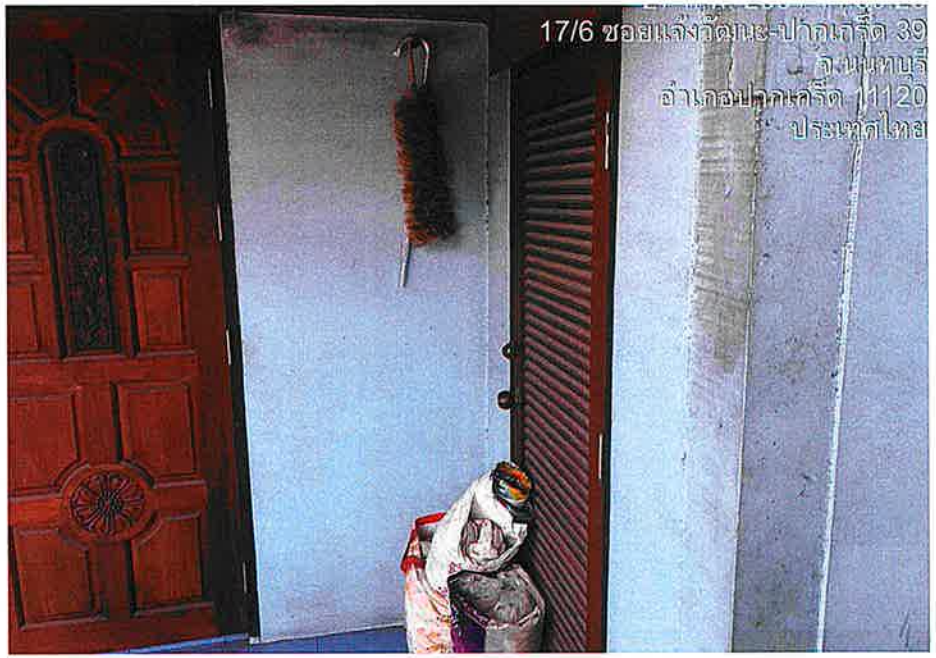
17/6 ซอยแจ้งวัฒนะ-ปากเกร็ด 39
จ.นนทบุรี
อำเภอปากเกร็ด 11120
ประเทศไทย


17/6 ซอยแจ้งวัฒนะ-ปากเกร็ด 39
จ.นนทบุรี
อำเภอปากเกร็ด 11120
ประเทศไทย

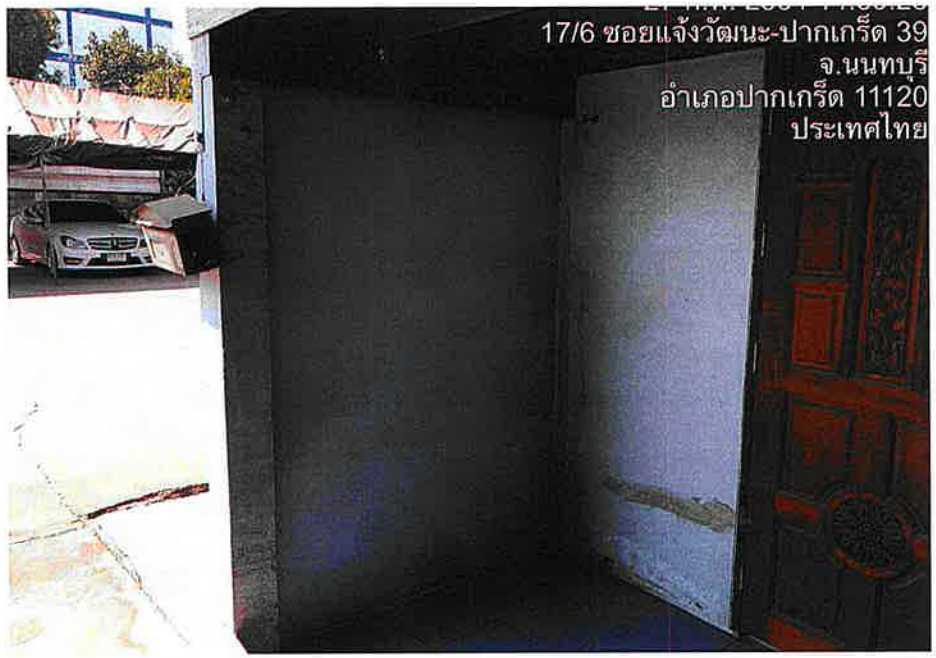
17/6 ซอยแจ้งวัฒนะ-ปากเกร็ด 39
จ.นนทบุรี
อำเภอปากเกร็ด 11120
ประเทศไทย


17/6 ซอยแจ้งวัฒนะ-ปากเกร็ด 39
จ.นนทบุรี
อำเภอปากเกร็ด 11120
ประเทศไทย

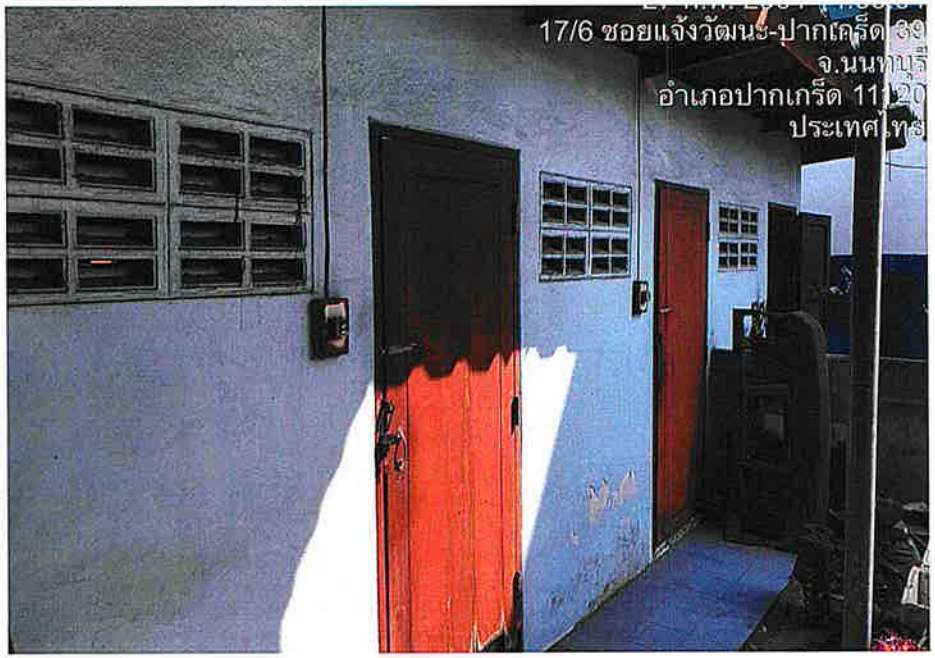
17/6 ซอยแจ้งวัฒนะ-ปากเกร็ด 39
จ.นนทบุรี
อำเภอปากเกร็ด 11120
ประเทศไทย

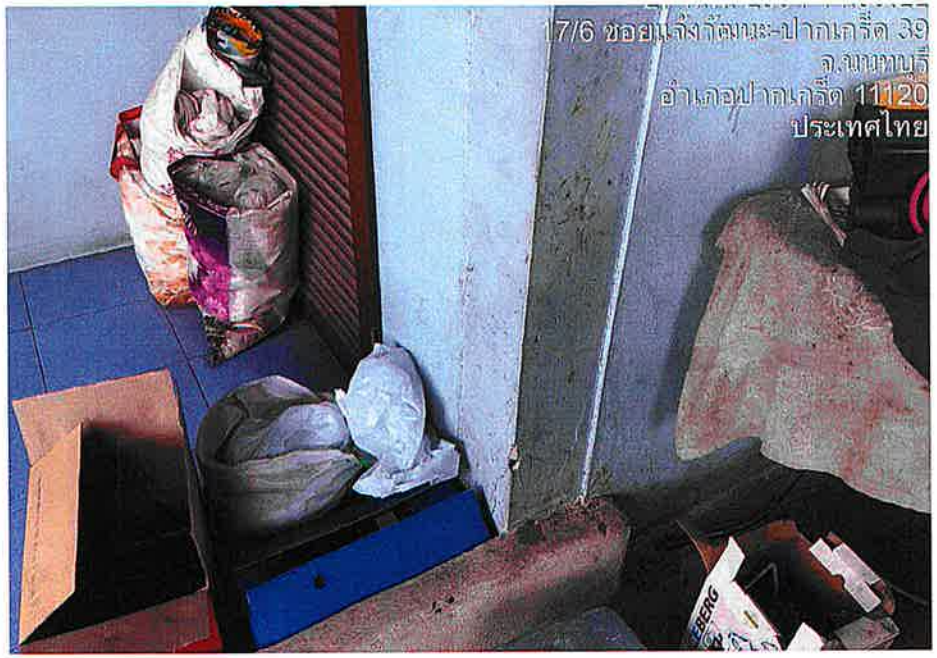
17/6 ซอยแจ้งวัฒนะ-ปากเกร็ด 39
จ.นนทบุรี
อำเภอปากเกร็ด 11120
ประเทศไทย


17/6 ซอยแจ้งวัฒนะ-ปากเกร็ด 39
จ.นนทบุรี
อำเภอปากเกร็ด 11120
ประเทศไทย

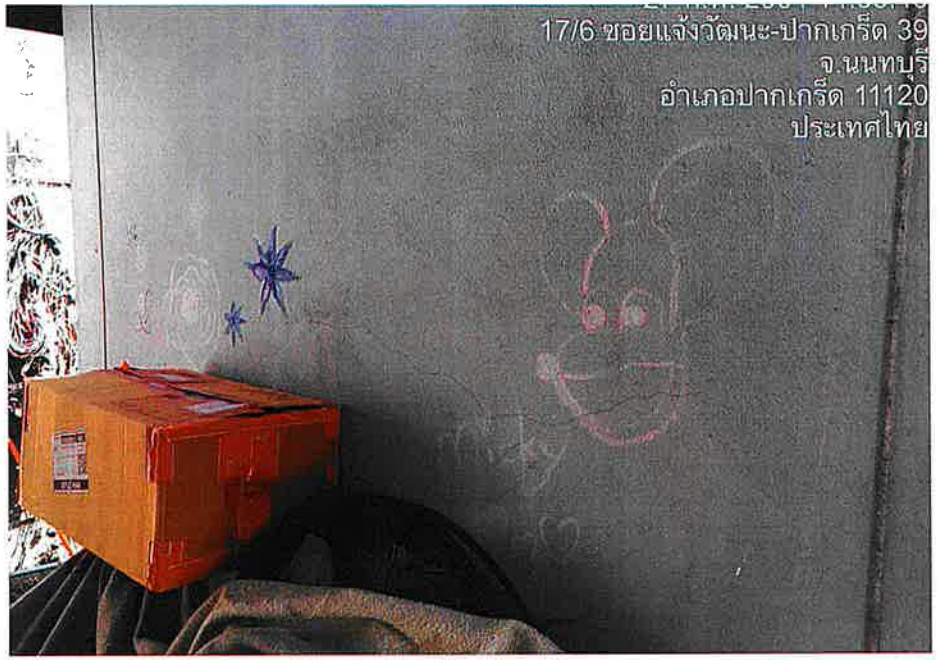
17/6 ซอยแจ้งวัฒนะ-ปากเกร็ด 39
จ.นนทบุรี
อำเภอปากเกร็ด 11120
ประเทศไทย


17/6 ซอยแจ้งวัฒนะ-ปากเกร็ด 39
จ.นนทบุรี
อำเภอปากเกร็ด 11120
ประเทศไทย


17/6 ซอยแจ้งวัฒนะ-ปากเกร็ด 39
จ.นนทบุรี
อำเภอปากเกร็ด 11120
ประเทศไทย

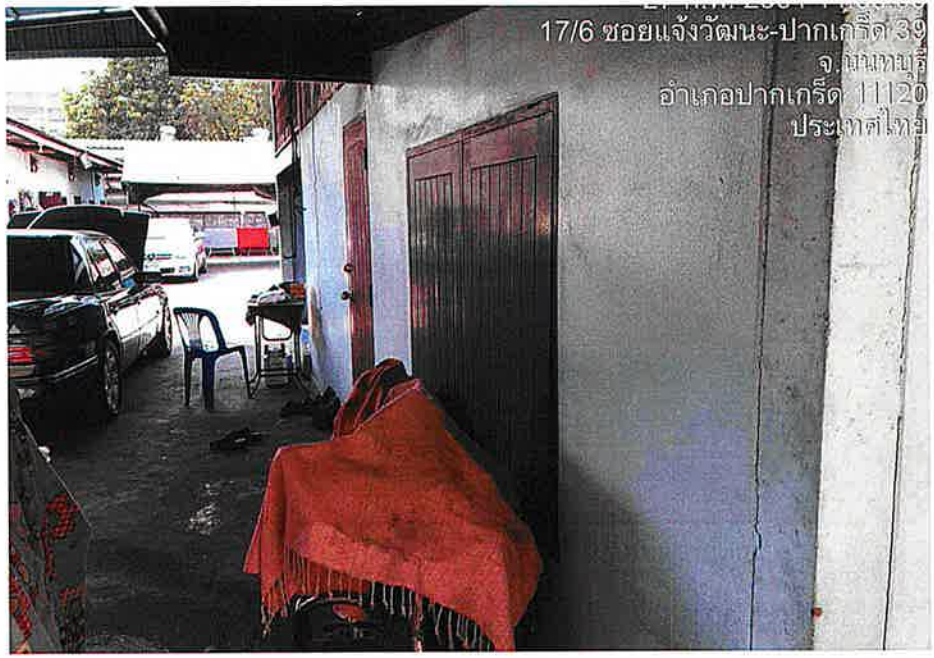
17/6 ซอยแจ้งวัฒนะ-ปากเกร็ด 39
จ.นนทบุรี
อำเภอปากเกร็ด 11120
ประเทศไทย


17/6 ซอยแจ้งวัฒนะ-ปากเกร็ด 39
จ.นนทบุรี
อำเภอปากเกร็ด 11120
ประเทศไทย


17/6 ซอยแจ้งวัฒนะ-ปากเกร็ด 39
จ.นนทบุรี
อำเภอปากเกร็ด 11120
ประเทศไทย

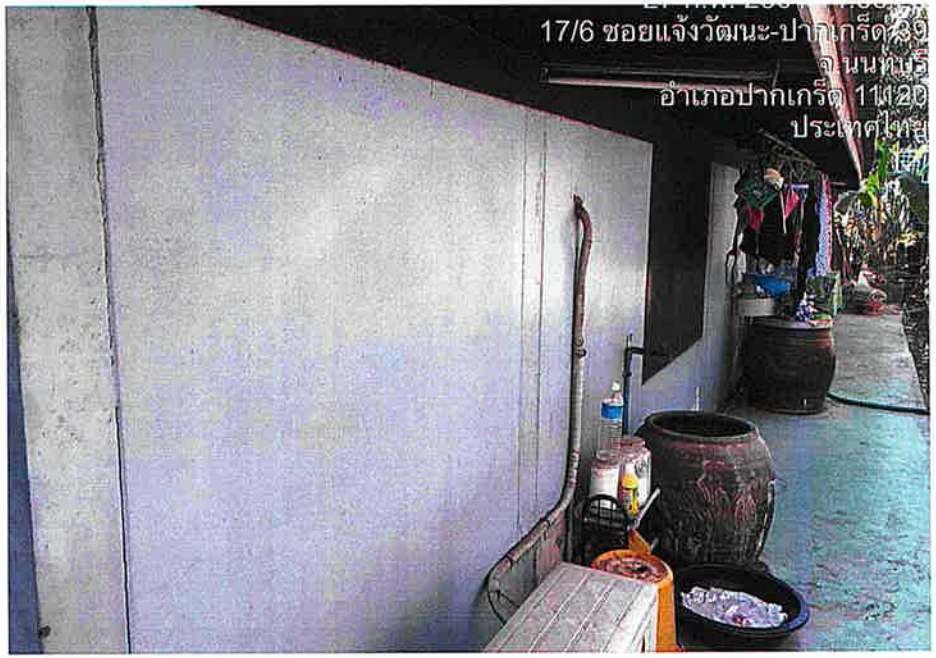
17/6 ซอยแจ้งวัฒนะ-ปากเกร็ด 39
จ.นนทบุรี
อำเภอปากเกร็ด 11120
ประเทศไทย


17/6 ซอยแจ้งวัฒนะ-ปากเกร็ด 39
จ.นนทบุรี
อำเภอปากเกร็ด 11120
ประเทศไทย

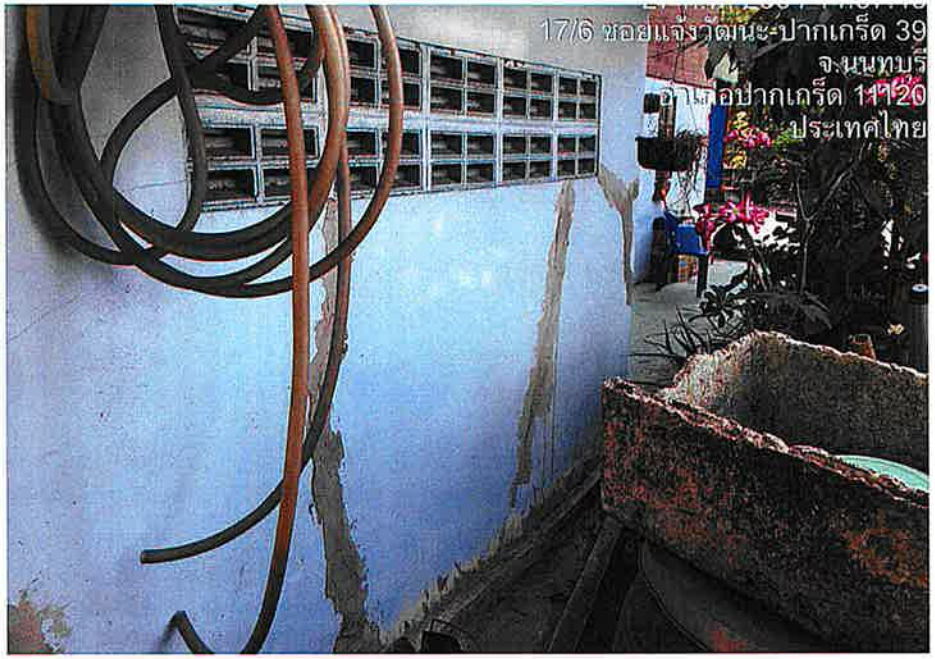
17/6 ซอยแจ้งวัฒนะ-ปากเกร็ด 39
จ.นนทบุรี
อำเภอปากเกร็ด 11120
ประเทศไทย


17/6 ซอยแจ้งวัฒนะ-ปากเกร็ด 39
จ.นนทบุรี
อำเภอปากเกร็ด 11120
ประเทศไทย


17/6 ซอยแจ้งวัฒนะ-ปากเกร็ด 39
จ.นนทบุรี
อำเภอปากเกร็ด 11120
ประเทศไทย


17/6 ซอยแจ้งวัฒนะ-ปากเกร็ด 39
จ.นนทบุรี
อำเภอปากเกร็ด 11120
ประเทศไทย

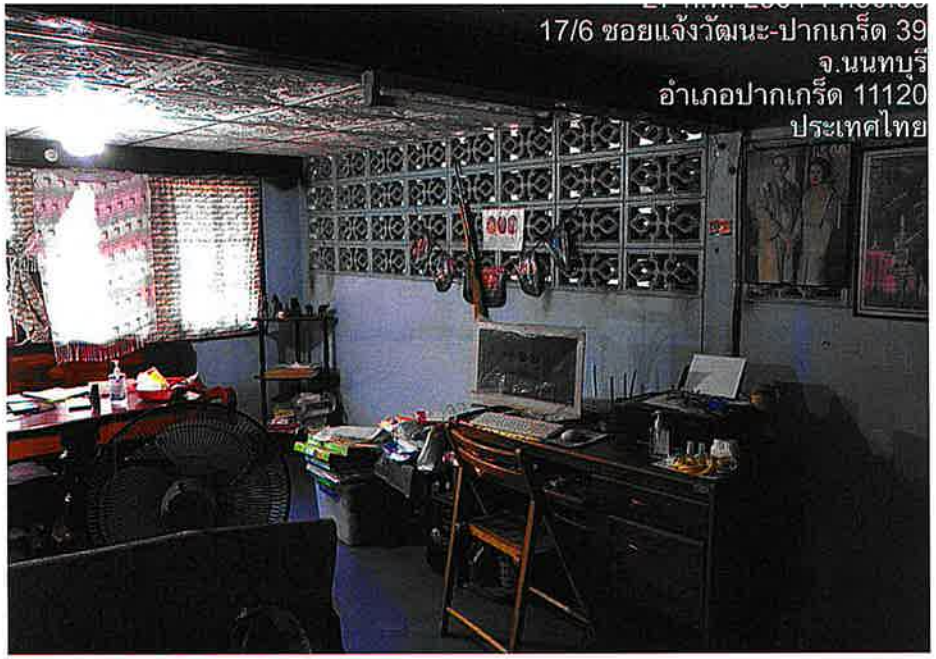
17/6 ซอยแจ้งวัฒนะ-ปากเกร็ด 39
จ.นนทบุรี
อำเภอปากเกร็ด 11120
ประเทศไทย


17/6 ซอยแจ้งวัฒนะ-ปากเกร็ด 39
จ.นนทบุรี
อำเภอปากเกร็ด 11120
ประเทศไทย

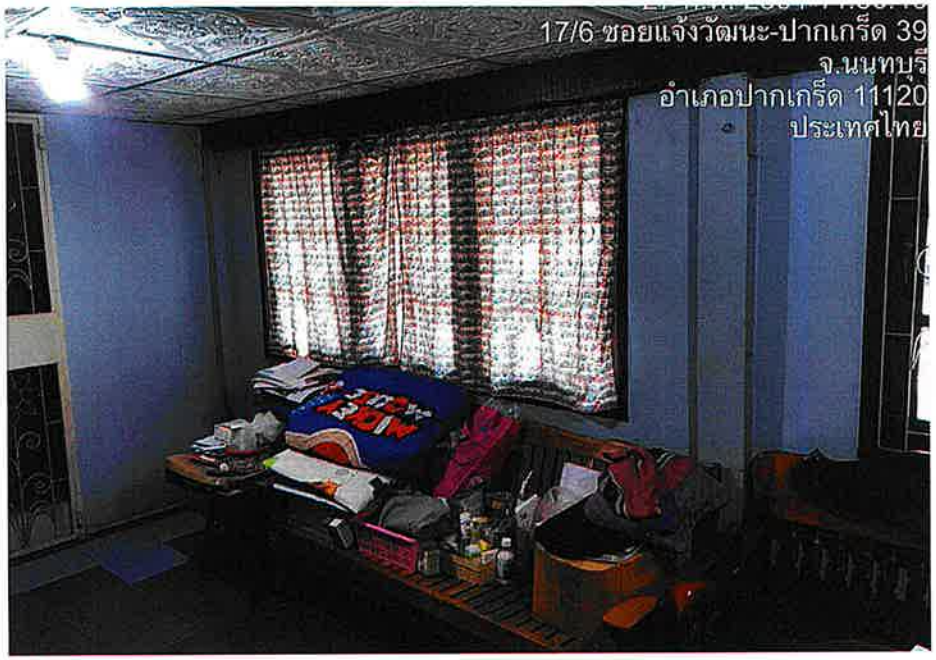
17/6 ซอยแจ้งวัฒนะ-ปากเกร็ด 39
จ.นนทบุรี
อำเภอปากเกร็ด 11120
ประเทศไทย


17/6 ซอยแจ้งวัฒนะ-ปากเกร็ด 39
จ.นนทบุรี
อำเภอปากเกร็ด 11120
ประเทศไทย

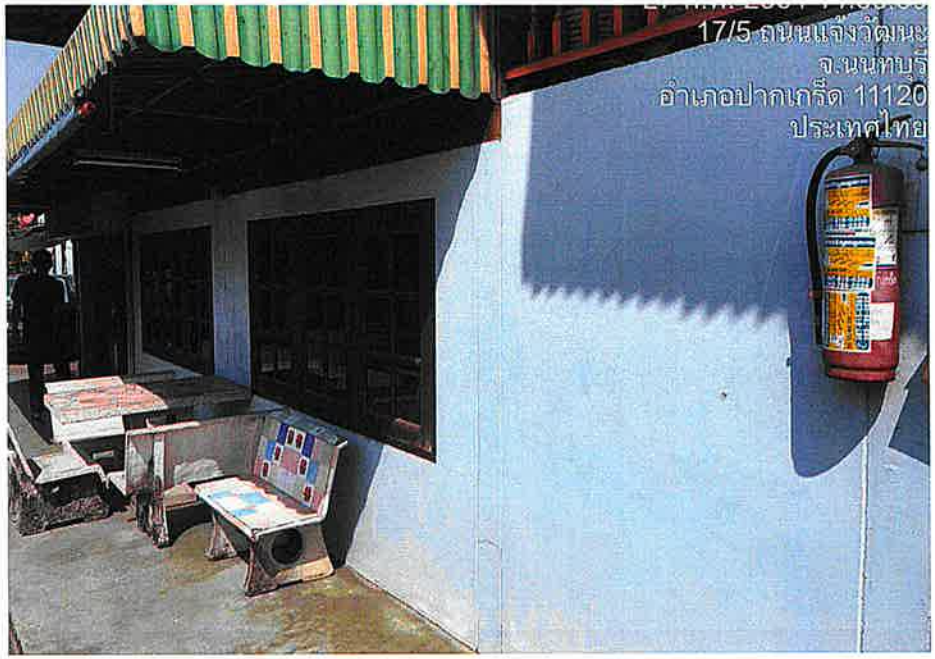
17/5 ถนนแจ้งวัฒนะ
จ.นนทบุรี
อำเภอปากเกร็ด 11120
ประเทศไทย


อำเภอปากเกร็ด 11120
ประเทศไทย


17/6 ซอยแจ้งวัฒนะ-ปากเกร็ด 39
จ.นนทบุรี
อำเภอปากเกร็ด 11120
ประเทศไทย

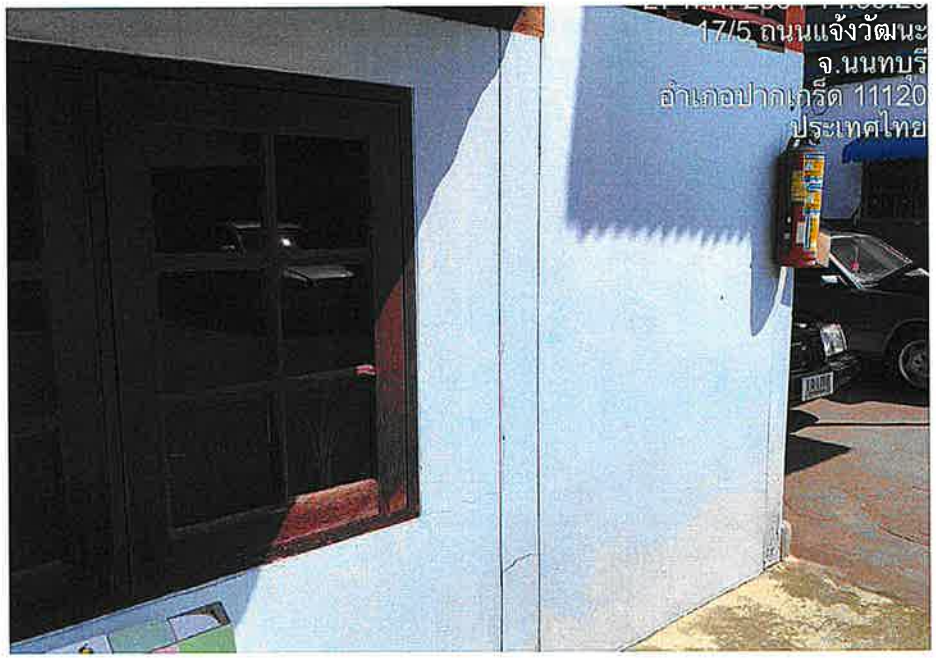
17/5 ถนนแจ้งวัฒนะ
จ.นนทบุรี
อำเภอปากเกร็ด 11120
ประเทศไทย

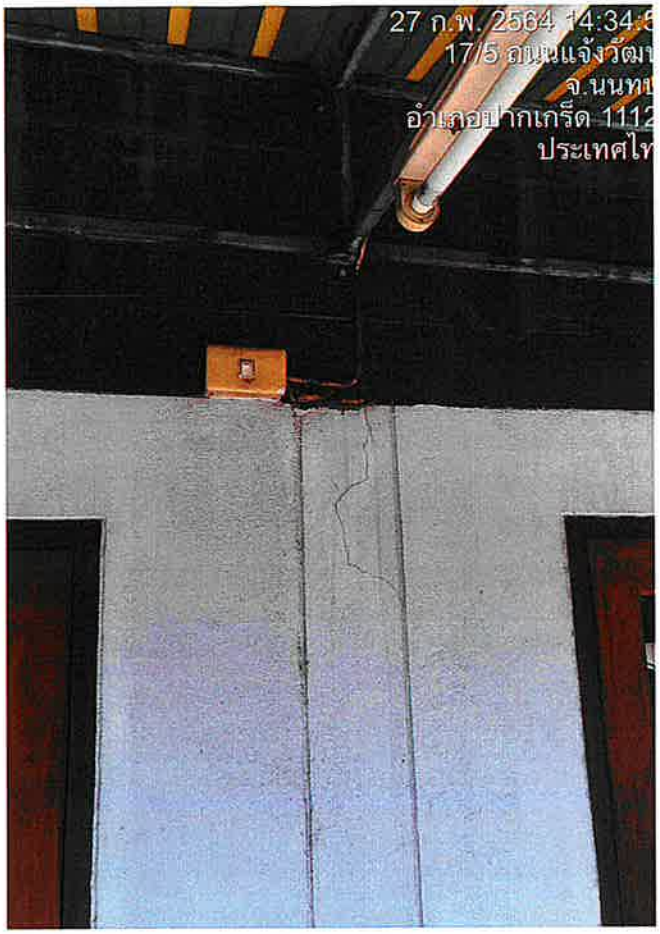
27 ก.พ. 2564 14:34:5
17/5 ถนนแจ้งวัฒ
จ.นนทบ
อำเภอปากเกร็ด 1112
ประเทศไท

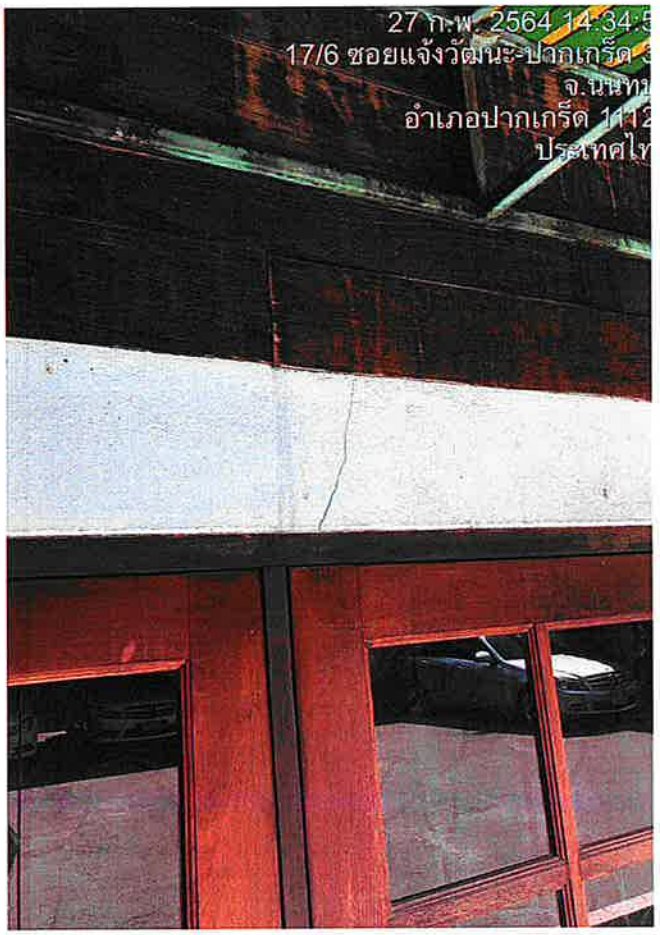
27 ก.พ. 2564 14:34:5
17/6 ซอยแจ้งวัฒนะ-ปากเกร็ด
จ.นนทบ
อำเภอปากเกร็ด 1112
ประเทศไท

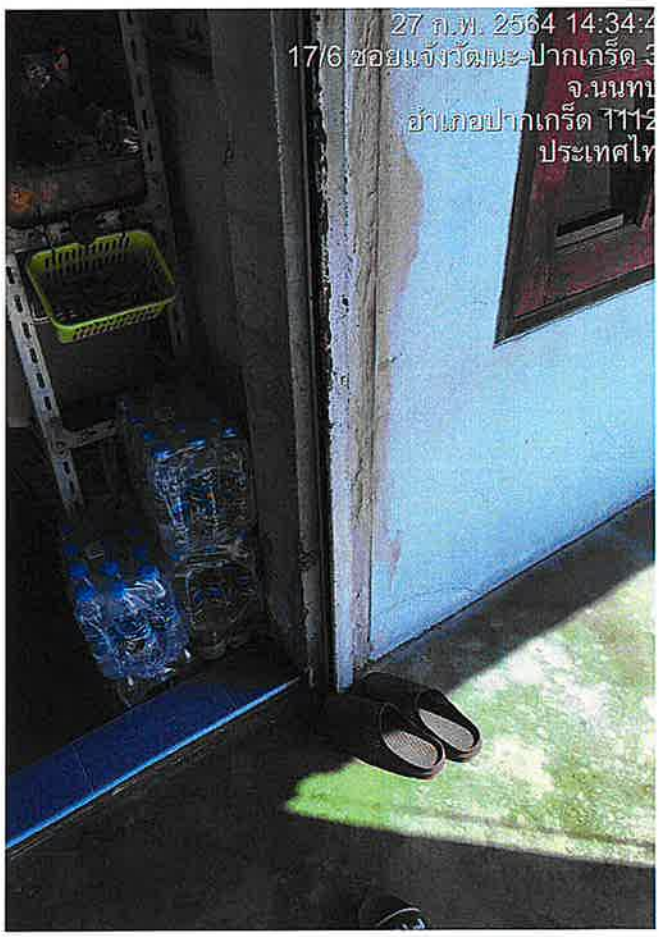
27 ก.พ. 2564 14:34:4
17/6 ซอยแจ้งวัฒนะ-ปากเกร็ด
จ.นนทบ
อำเภอปากเกร็ด 1112
ประเทศไท

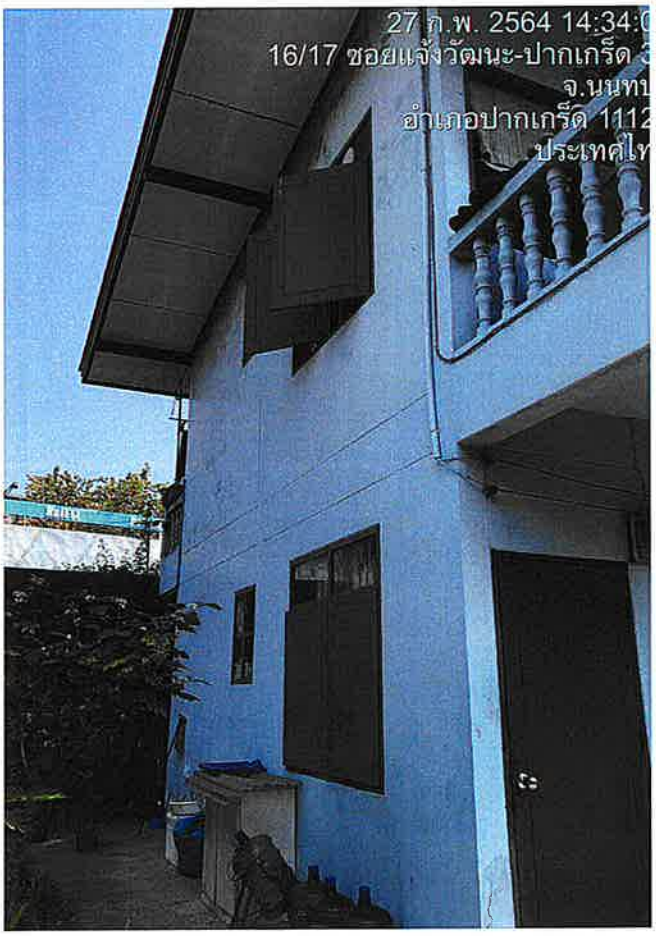
27 ก.พ. 2564 14:34:0
16/17 ซอยแจ้งวัฒนะ-ปากเกร็ด
จ.นนทบ
อำเภอปากเกร็ด 1112
ประเทศไท

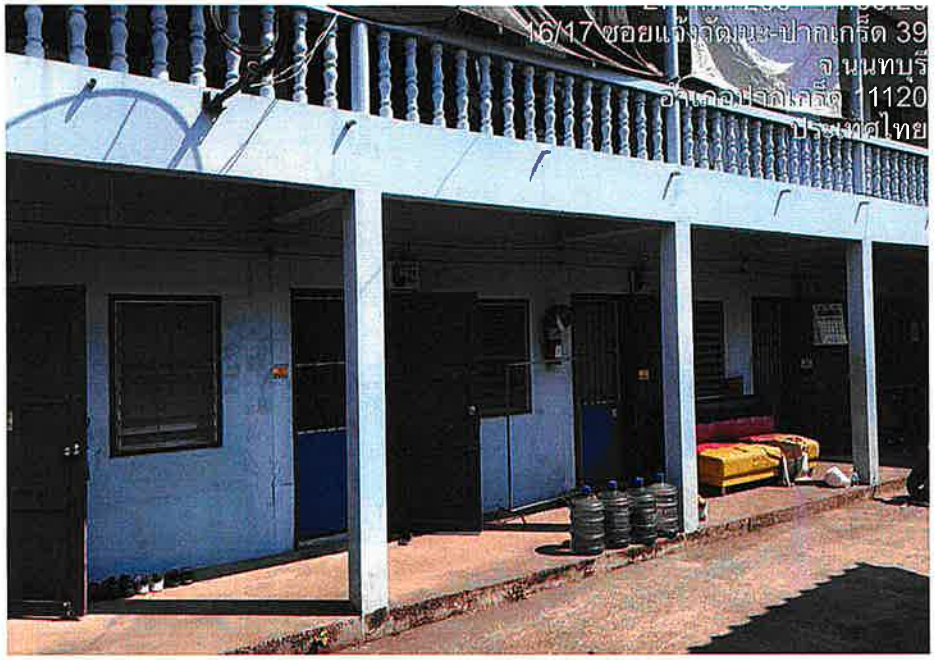
16/17 ซอยแจ้งวัฒนะ-ปากเกร็ด 39
จ.นนทบุรี
อำเภอปากเกร็ด 1120
ประเทศไทย


27 ก.พ. 2564 14:33:
16/17 ซอยแจ้งวัฒนะ-ปากเกร็ด
จ.นนทบุ
อำเภอปากเกร็ด 1112
ประเทศไท

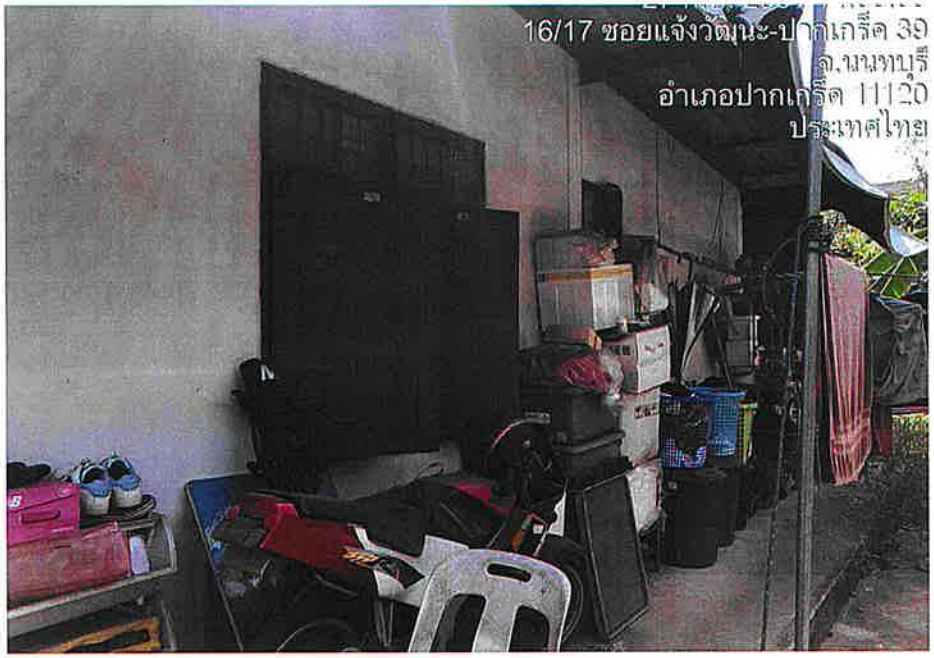
16/17 ซอยแจ้งวัฒนะ-ปากเกร็ด 39
จ.นนทบุรี
อำเภอปากเกร็ด 11120
ประเทศไทย

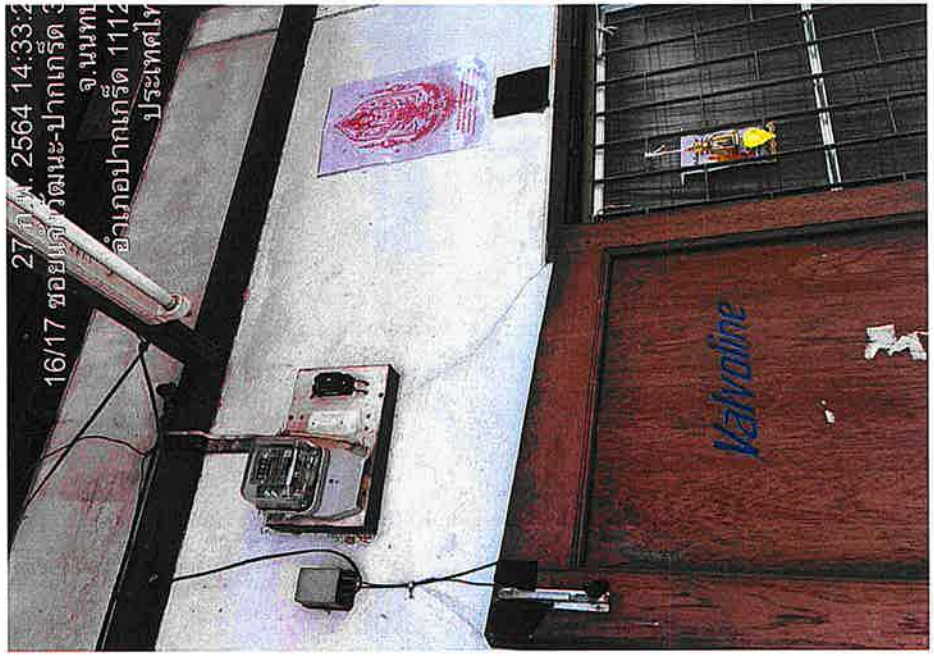
27 ก.พ. 2564 14:33:
16/17 ซอยแจ้งวัฒนะ-ปากเกร็ด
จ.นนทบุ
อำเภอปากเกร็ด 1112
ประเทศไท
Valvoline


27 ก.พ. 2564 14:33:
16/17 ซอยแจ้งวัฒนะ-ปากเกร็ด
จ.นนทบ
อำเภอปากเกร็ด 1112
ประเทศไ


27 ก.พ. 2564 14:33:
16/17 ซอยแจ้งวัฒนะ-ปากเกร็ด
จ.นนทบ
อำเภอปากเกร็ด 1112
ประเทศไ

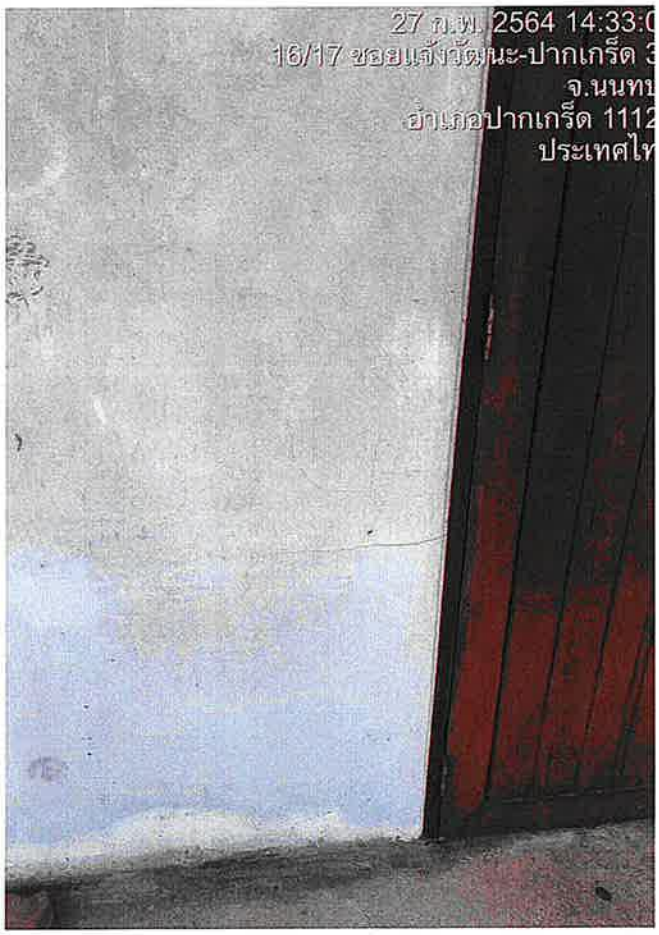
27 ก.พ. 2564 14:33:
16/17 ซอยแจ้งวัฒนะ-ปากเกร็ด
จ.นนทบ
อำเภอปากเกร็ด 1112
ประเทศไ


27 ก.พ. 2564 14:32:
16/17 ซอยแจ้งวัฒนะ-ปากเกร็ด
จ.นนทบ
อำเภอปากเกร็ด 1112
ประเทศไ

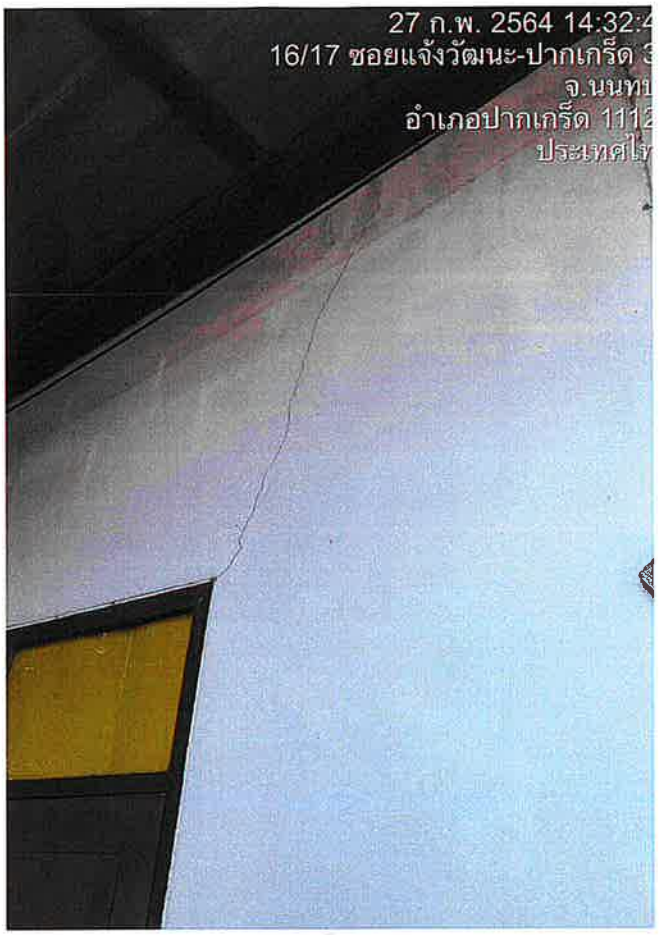
27 ก.พ. 2564 14:32:
16/17 ซอยแจ้งวัฒนะ-ปากเกร็ด
จ.นนทบ
อำเภอปากเกร็ด 111
ประเทศไ


27 ก.พ. 2564 14:32:
16/17 ซอยแจ้งวัฒนะ-ปากเกร็ด
จ.นนทบ
อำเภอปากเกร็ด 111
ประเทศไ

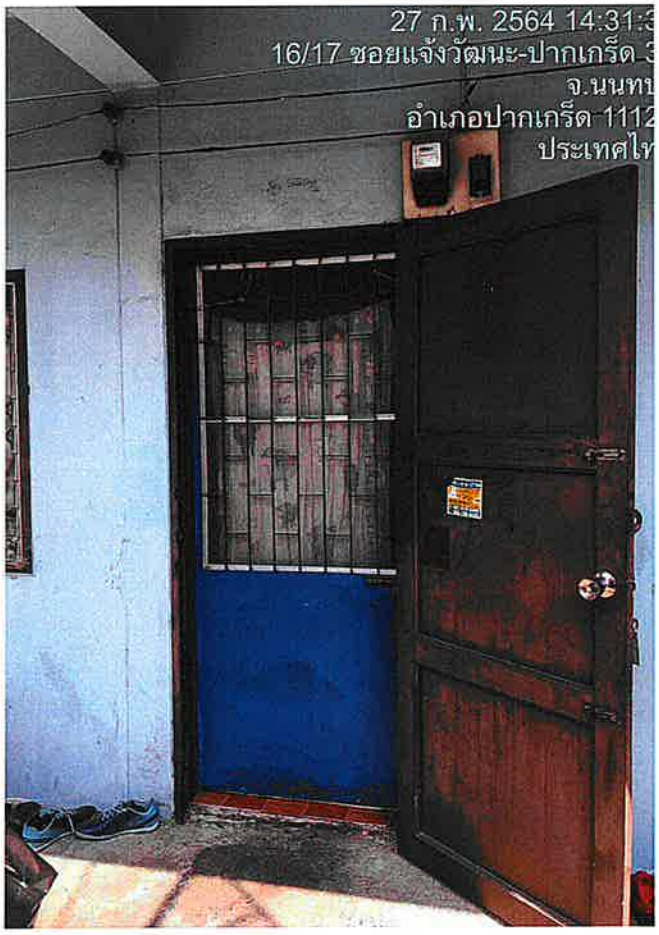
27 ก.พ. 2564 14:31:
16/17 ซอยแจ้งวัฒนะ-ปากเกร็ด
จ.นนทบ
อำเภอปากเกร็ด 111
ประเทศไ


27 ก.พ. 2564 14:31:
16/17 ซอยแจ้งวัฒนะ-ปากเกร็ด
จ.นนทบ
อำเภอปากเกร็ด 111
ประเทศไ


27 ก.พ. 2564 14:31:2
16/17 ซอยแจ้งวัฒนะ-ปากเกร็ด 3
จ.นนทบ
อำเภอปากเกร็ด 1112
ประเทศไท


27 ก.พ. 2564 14:30:5
16/17 ซอยแจ้งวัฒนะ-ปากเกร็ด 3
จ.นนทบ
อำเภอปากเกร็ด 1112
ประเทศไท

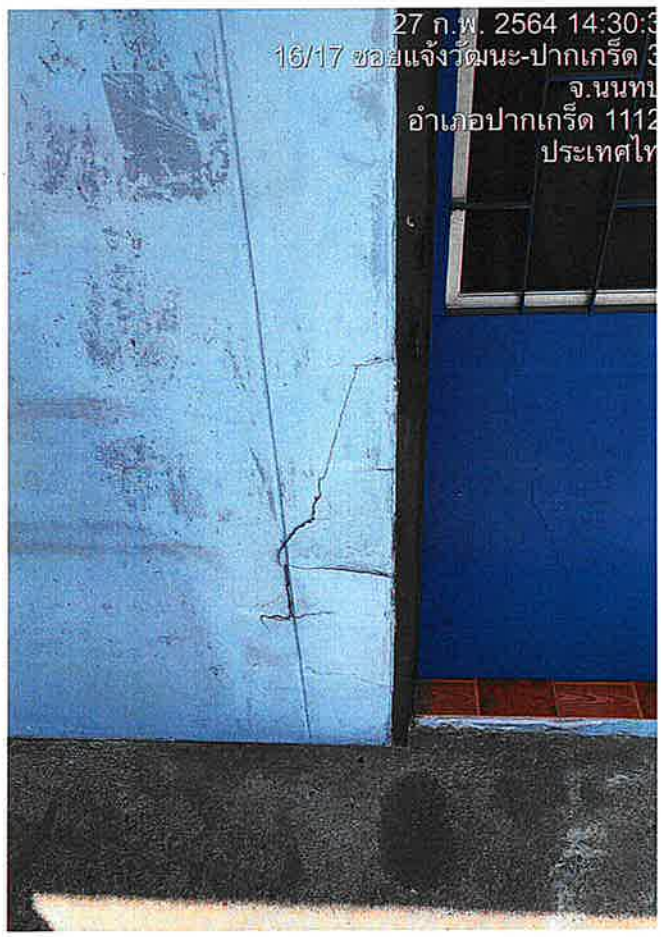
27 ก.พ. 2564 14:30:3
16/17 ซอยแจ้งวัฒนะ-ปากเกร็ด 3
จ.นนทบ
อำเภอปากเกร็ด 1112
ประเทศไท



